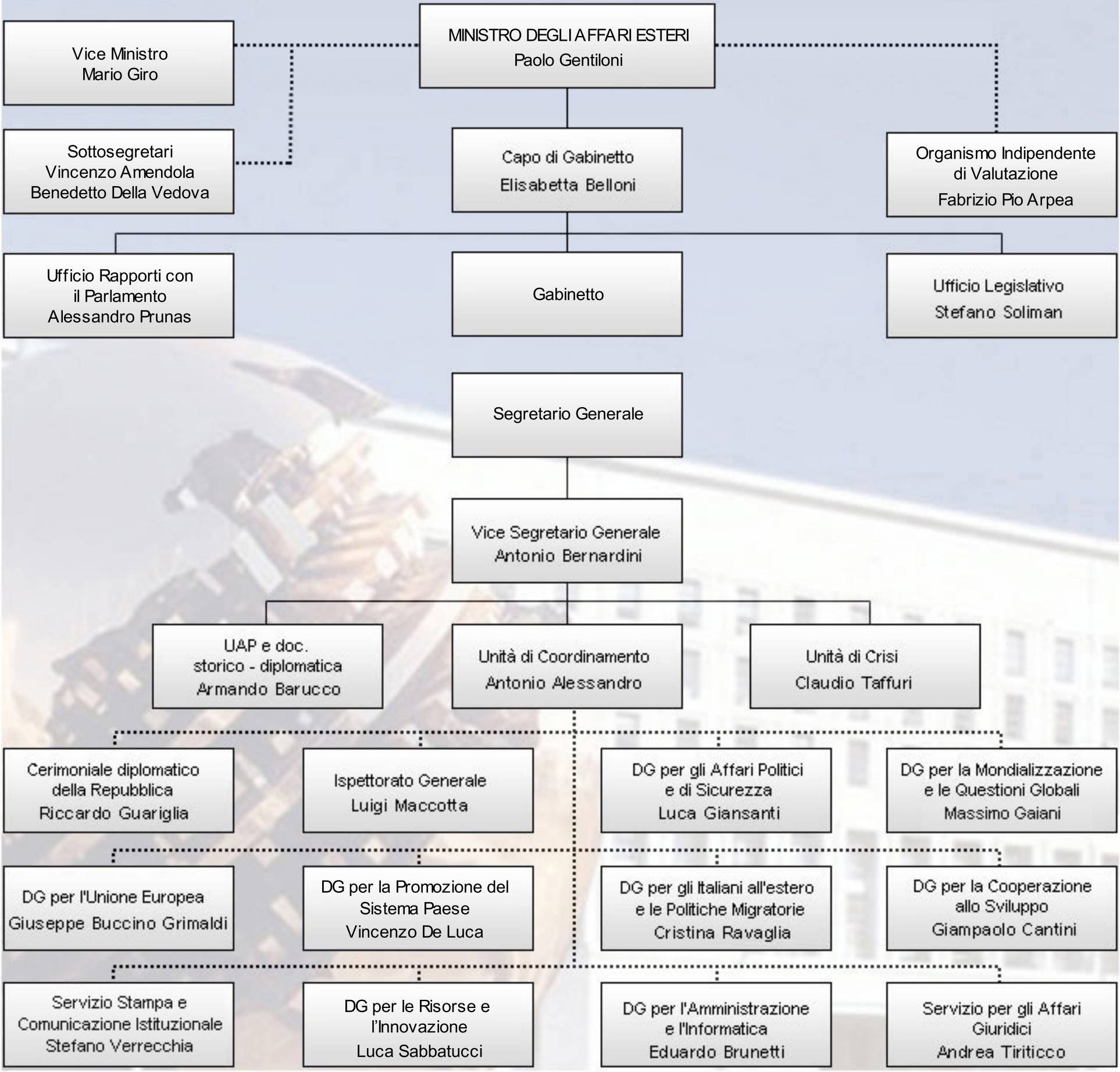
MINISTRO DEGLI AFFARI ESTERI
Paolo Gentiloni
Vice Ministro
Mario Giro
Sottosegretari
Vincenzo Amendola
Benedetto Della Vedova
Capo di Gabinetto
Elisabetta Belloni
Organismo Indipendente di Valutazione
Fabrizio Pio Arpea
Ufficio Rapporti con il Parlamento
Alessandro Prunas
Gabinetto
Ufficio Legislativo
Stefano Soliman
Segretario Generale
Vice Segretario Generale
Antonio Bernardini
UAP e doc. storico - diplomatica
Armando Barucco
Unità di Coordinamento
Antonio Alessandro
Unità di Crisi
Claudio Taffuri
Cerimoniale diplomatico della Repubblica
Riccardo Guariglia
Ispettorato Generale
Luigi Maccotta
DG per gli Affari Politici e di Sicurezza
Luca Giansanti
DG per la Mondializzazione e le Questioni Globali
Massimo Gaiani
DG per l'Unione Europea
Giuseppe Buccino Grimaldi
DG per la Promozione del Sistema Paese
Vincenzo De Luca
DG per gli Italiani all'estero e le Politiche Migratorie
Cristina Ravaglia
DG per la Cooperazione allo Sviluppo
Giampaolo Cantini
Servizio Stampa e Comunicazione Istituzionale
Stefano Verrecchia
DG per le Risorse e l'Innovazione
Luca Sabbatucci
DG per l'Amministrazione e l'Informatica
Eduardo Brunetti
Servizio per gli Affari Giuridici
Andrea Tiriticco