

Capitolo 2 – Risorse

INTRODUZIONE.....	26
Grafico 2.1 – Andamento del bilancio del MAE in percentuale su quello totale dello Stato (1985 - 2000).....	26
Grafico 2.2 – Andamento dei bilanci dei Ministeri degli Affari Esteri, della Difesa, degli Interni e del Tesoro (numeri indici base 1985=100 - serie deflazionata in lire 1985 costanti).....	27
Grafico 2.3 – Ripartizione dell'organico della carriera diplomatica (in %).....	28
Grafico 2.4 – Distribuzione per area geografica del personale all'estero (inclusi i contrattisti) al 1 Gennaio 2000.....	29
RISORSE FINANZIARIE	30
Tavola 2.1 – Bilancio dello Stato e bilancio del MAE (Anni 1985–2000 – in migliaia di lire).....	30
Tavola 2.2 – Bilanci dei Ministeri italiani (Anni finanziari 1998-2000 - in miliardi di lire).....	31
Tavola 2.3 – Bilancio del Ministero per Centri di responsabilità spesa (Anno 2000 - in miliardi di lire).....	32
Tavola 2.4 – Bilancio Complessivo del Ministero - Articolazione delle Voci di Spesa (Anni 1997-1998 - in miliardi di lire).....	33
Tavola 2.5 – Bilanci dei Ministeri della Difesa, degli Interni, del Tesoro e del MAE – Numeri indici a prezzi costanti (Anni 1985-2000 - Base 1985=100).....	33
Tavola 2.6 – Aiuto allo Sviluppo - Stanziamenti nella legge finanziaria (Anni 1991 – 2000 - in miliardi di lire).....	34
Tavola 2.7 – Aiuto allo sviluppo - Ripartizione per tipi di intervento. (triennio 2000-2002 - in miliardi di lire).....	34
Tavola 2.8 – Aiuto allo sviluppo - Principali beneficiari dei fondi italiani per tipologia - (triennio 1997-1999 - in miliardi di lire).....	35
Tavola 2.9 – Tutela e assistenza degli Italiani all'Estero - Contributi ad Enti ed Associazioni (Anni 1997-1999 - in milioni di lire).....	36

Tavola 2.10 – Tutela e assistenza degli Italiani all’Estero - Spese dirette dei consolati (Anni 1997-1999 - in milioni di lire)	36
RISORSE UMANE.....	37
Tavola 2.11 – Personale di ruolo in servizio per tipologia (31 dicembre - anni 1990-1999).....	37
Tavola 2.12 – Personale in servizio per tipologia e Direzione - sede centrale (1 gennaio 2000)	38
Tavola 2.13 – Personale in servizio all’estero per tipologia e area geografica – Totale Sedi (1 gennaio 2000).....	39
Tavola 2.14 – Personale in servizio all’estero per tipologia e area geografica - Ambasciate e Rappresentanze Permanenti (1 gennaio 2000).....	39
Tavola 2.14.1 – Personale in servizio all'estero per tipologia e sede - Ambasciate - Europa (1 gennaio 2000).....	40
Tavola 2.14.2 – Personale in servizio all'estero per tipologia e sede - Ambasciate - Americhe (1 gennaio 2000).....	41
Tavola 2.14.3 – Personale in servizio all'estero per tipologia e sede - Ambasciate - Mediterraneo e Medio Oriente (1 gennaio 2000).....	42
Tavola 2.14.4 – Personale in servizio all'estero per tipologia e sede - Ambasciate - Africa sub-sahariana (1 gennaio 2000).....	43
Tavola 2.14.5 – Personale in servizio all'estero per tipologia e sede - Ambasciate - Asia e Oceania (1 gennaio 2000).....	44
Tavola 2.14.6 – Personale in servizio all'estero per tipologia e sede - Rappresentanze Permanenti (1 gennaio 2000).....	45
Tavola 2.15 – Personale in servizio all’estero per tipologia e area geografica - Uffici consolari (1 gennaio 2000)	45
Tavola 2.15.1 – Personale in servizio all'estero per tipologia e sede - Consolati - Europa (1 gennaio 2000).....	46
Tavola 2.15.2 – Personale in servizio all'estero per tipologia e sede - Consolati - Americhe (1 gennaio 2000).....	48
Tavola 2.15.3 – Personale in servizio all'estero per tipologia e sede - Consolati - Mediterraneo e Medio Oriente (1 gennaio 2000).....	49
Tavola 2.15.4 – Personale in servizio all'estero per tipologia e sede - Consolati - Africa sub-sahariana (1 gennaio 2000).....	49
Tavola 2.15.5 – Personale in servizio all'estero per tipologia e sede - Consolati - Asia e Oceania (1 gennaio 2000).....	50

Tavola 2.16 – Carriera diplomatica - Posti in organico (Anni 1967-1999)	51
Tavola 2.17 – Carriera diplomatica - Posti ricoperti (31 dicembre Anni 1967, 1977, 1987, 1999).....	51
Tavola 2.18 – Carriera diplomatica. Candidati ed entrati in carriera tramite Concorso Diplomatico (Anno 1999)	52
Tavola 2.19 – Carriera Diplomatica. Ingressi per tipo di laurea (1993-1999).....	52
Tavola 2.20 – Dirigenti Amministrativi. Posti in organico e presenti (31 dicembre Anni 1998 – 1999).....	53
Tavola 2.21 – Qualifiche funzionali. Posti in organico e presenti (31 dicembre 1998).....	53
Tavola 2.22 – Aree Funzionali. Posti in organico e presenti (31 dicembre 1999). 	54
Tavola 2.23 – Qualifiche funzionali appartenenti all’Area promozione culturale - Posti in organico e presenti (31 dicembre Anni 1998 – 1999).....	54
Tavola 2.24 – Istituti Italiani di Cultura. Personale in servizio per sede e funzione (1 gennaio 2000).....	54
Tavola 2.25 – Addetti scientifici per area geografica (1 gennaio 2000).....	55

Introduzione

Il Capitolo 2 è strutturato in due sezioni: Risorse finanziarie e risorse umane.

Grafico 2.1 – Andamento del bilancio del MAE in percentuale su quello totale dello Stato (1985 - 2000)

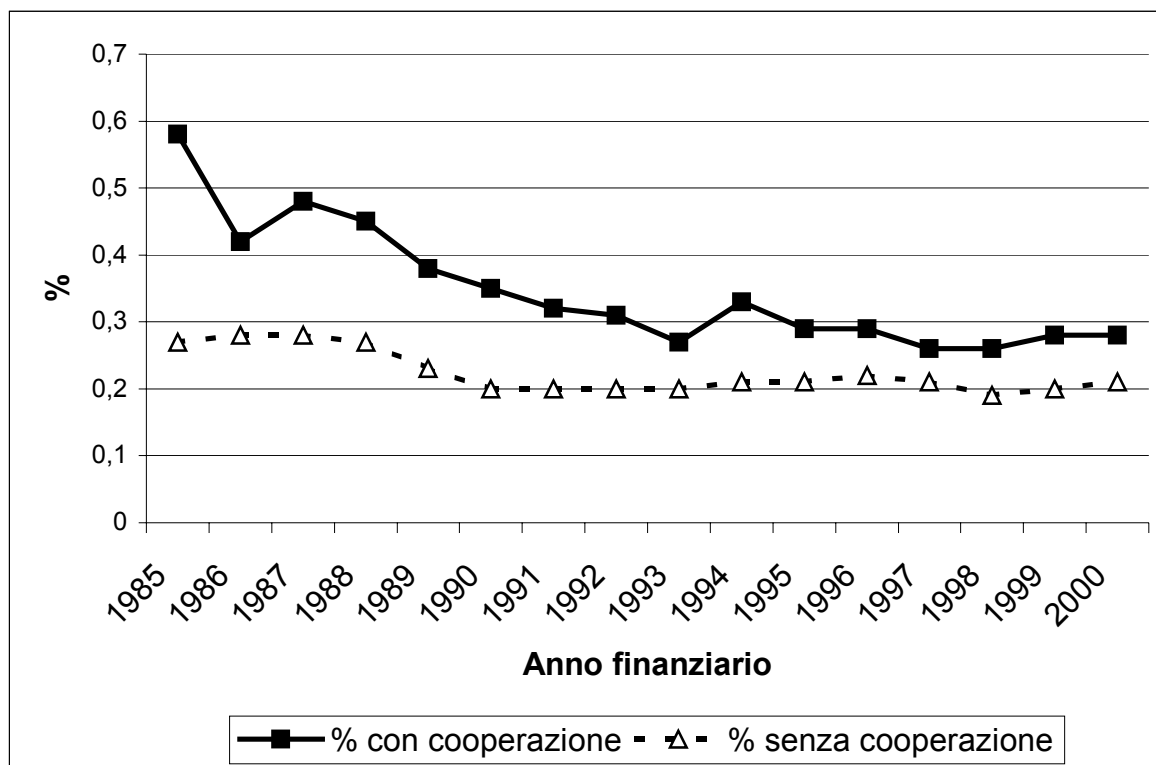

Nella prima sezione vengono presentati i dati relativi al bilancio del Ministero degli esteri sia in termini relativi rispetto alle altre Amministrazioni centrali sia in termini di distribuzione interna delle risorse finanziarie.

Come si nota osservando il Grafico 2.1 gli stanziamenti di bilancio del Ministero degli Affari esteri sono diminuiti dal 1985 al 2000 sia che si consideri i valori comprensivi dei fondi di cooperazione sia che questi vengano esclusi. A partire dal 1998, anno in cui i sono stati toccati i valori minimi, si registra una ripresa confermata anche nel 2000.

Grafico 2.2 – Andamento dei bilanci dei Ministeri degli Affari Esteri, della Difesa, degli Interni e del Tesoro (numeri indici base 1985=100 - serie deflazionata in lire 1985 costanti)

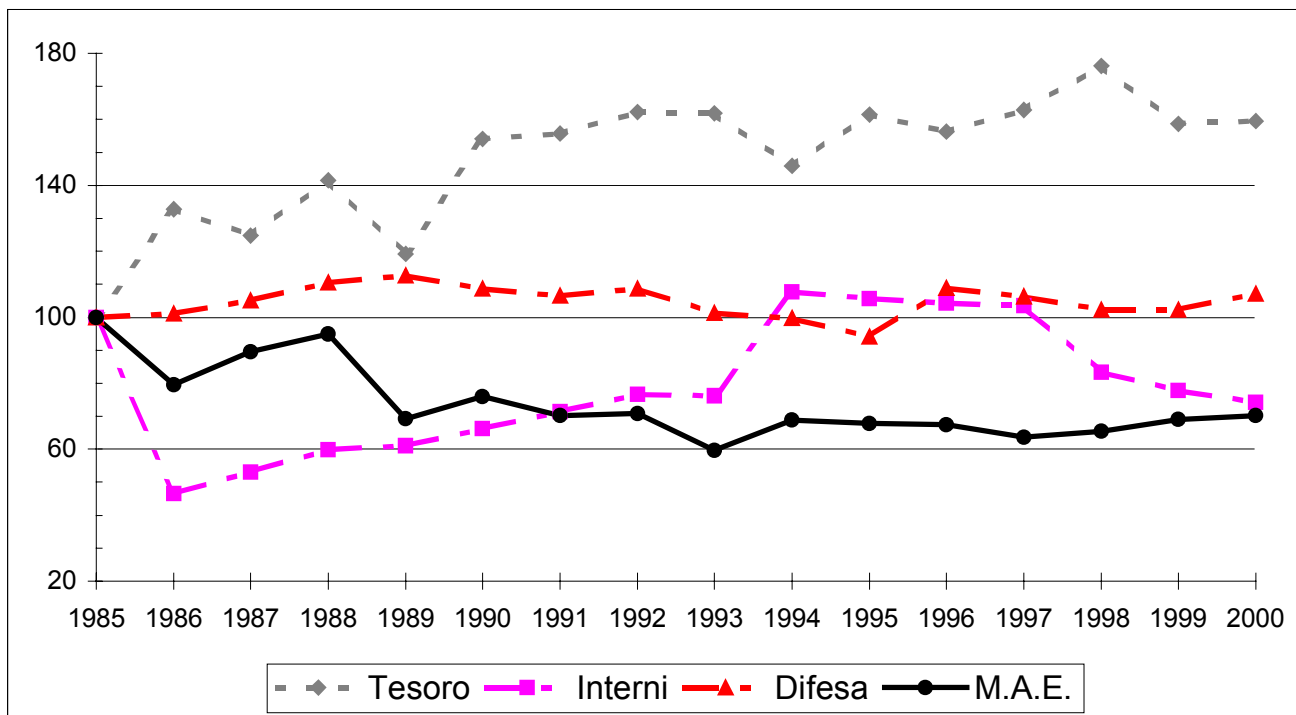

Fonte: Elaborazione MAE su dati dei Bilanci di previsione dello Stato per gli anni finanziari 1985-2000 e ISTAT “coefficienti aggiornamento valore lira”;

Nel Grafico 2.2 sono stati posti a confronto i bilanci di previsione di alcuni Ministeri nel corso degli ultimi 15 anni. Il confronto è realizzato tramite numeri indici deflazionati calcolati dai dati dei bilanci di previsione opportunamente riportati a lire del 1985 utilizzando i coefficienti ISTAT di aggiornamento del valore della lira. Si può osservare come il bilancio del MAE attuale è minore del 30% circa rispetto al 1985 dopo aver toccato una riduzione massima del 40% nel 1993.

Nella prima sezione del capitolo sono stati riportati anche i principali dati sulle risorse della cooperazione allo sviluppo; dati più dettagliati sono annualmente pubblicati nella “Relazione annuale sull’attuazione della politica di cooperazione allo sviluppo”.

Sempre tra le risorse finanziarie vengono forniti dettagli circa alcune delle spese che vengono effettuate per la tutela e l’assistenza degli italiani all’estero.

La seconda sezione è dedicata ai dati relativi alle risorse umane. Si tratta di una rassegna molto vasta che intende fornire un quadro puntuale del personale che presta servizio per il ministero e della sua distribuzione sia negli uffici centrali di Roma sia all’estero.

Una delle novità che ha caratterizzato il Ministero degli Affari esteri nell'ultimo anno è la riforma della carriera diplomatica che, oltre a rafforzarne l'organico (passato da 938 a 1.119 unità) ha ridotto il numero di gradi da 7 a 5.

Grafico 2.3 – Ripartizione dell'organico della carriera diplomatica (in %)

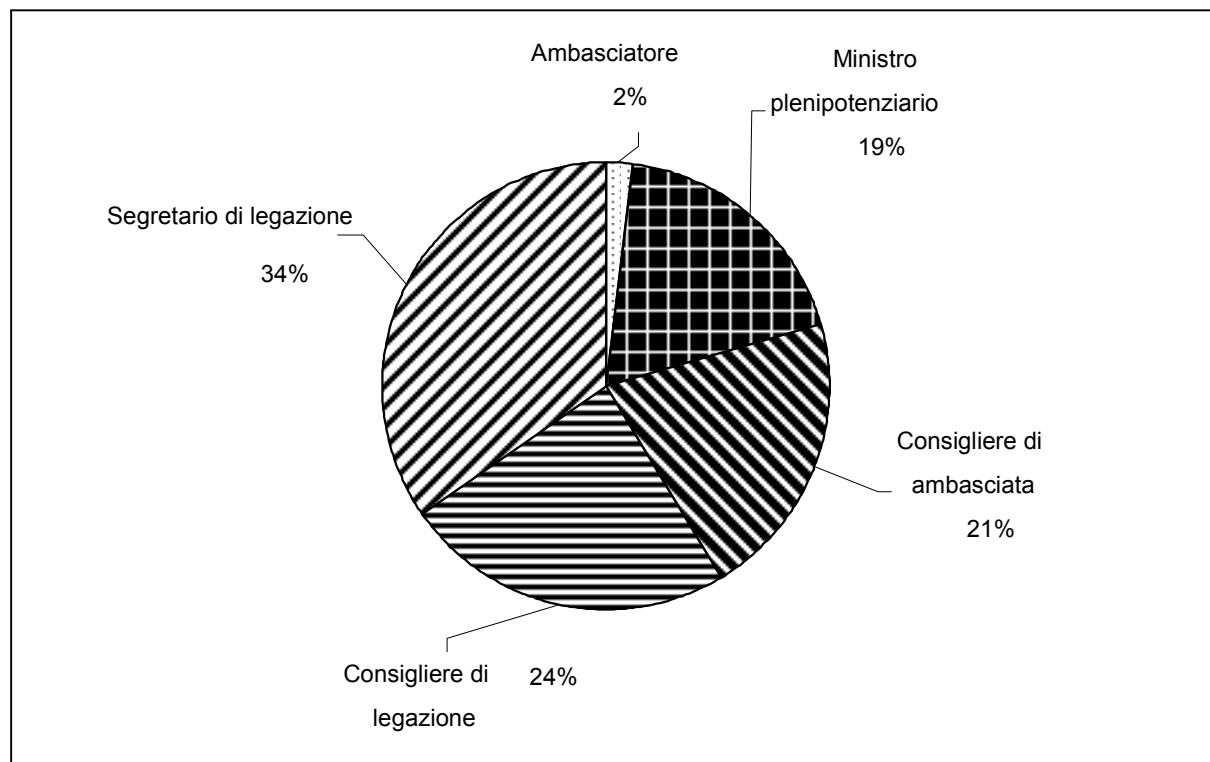

Come si nota dal grafico 2.3, il nuovo organico prevede il 34% dei posti per i Segretari di Legazione (387 unità), il 24% per i Consiglieri di Legazione (270), il 21% per i Consiglieri di Ambasciata (232), il 19% per i Ministri Plenipotenziari (208) ed il 2% per gli Ambasciatori (22).

Il personale all'estero (inclusi i contrattisti) presta servizio per il 43% in sedi europee (grafico 2.4), per il 22% nelle Americhe, per l'11% in Asia e Pacifico, 10% nel Mediterraneo e Medio Oriente, 8% in Africa sub-sahariana ed il restante 6% presso Rappresentanze Permanenti.

Grafico 2.4 – Distribuzione per area geografica del personale all'estero (inclusi i contrattisti) al 1 Gennaio 2000

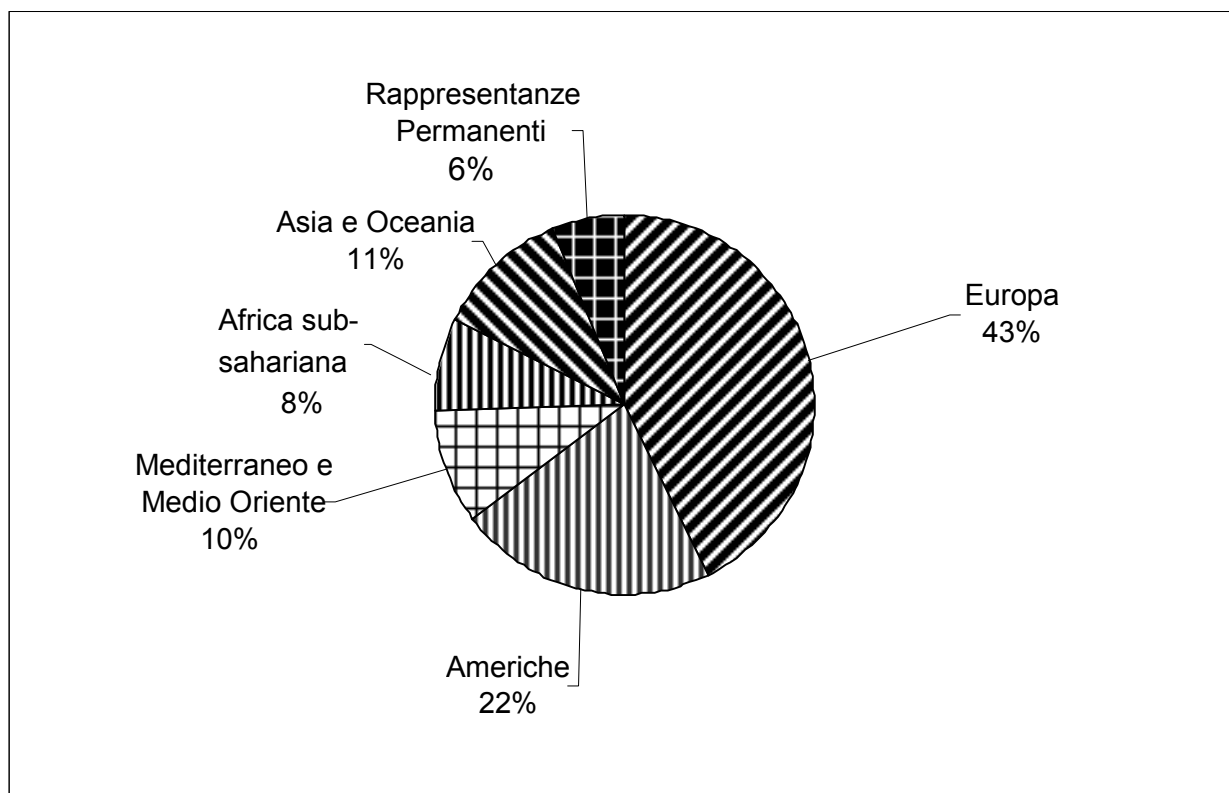

I dati forniti in questo capitolo provengono soprattutto dalla Direzione Generale del Personale, dalla Direzione Generale per gli Affari Amministrativi, bilancio e patrimonio, dalla Direzione Generale per la Cooperazione allo sviluppo e dalla Direzione Generale per la Promozione e la Cooperazione Culturale. Alcuni dati sono inoltre stati forniti dalla Direzione Generale per gli Italiani all'estero e politiche migratorie.

Risorse finanziarie

Tavola 2.1 – Bilancio dello Stato e bilancio del MAE (Anni 1985–2000 – in migliaia di lire)

Anno finanziario	Bilancio Stato	Bilancio complessivo MAE	% MAE (con cooperazione)	% MAE (senza cooperazione)
1985	357.451.691.460	2.247.634.035	0,63	0,29
1986	402.767.643.820	1.896.590.511	0,47	0,31
1987	438.122.559.106	2.232.796.773	0,51	0,29
1988	496.663.381.686	2.483.153.078	0,50	0,30
1989	483.794.625.432	1.933.079.271	0,40	0,25
1990	523.257.184.011	2.250.382.335	0,43	0,25
1991	580.258.474.174	2.213.341.867	0,38	0,24
1992	633.182.322.788	2.351.402.466	0,37	0,24
1993	665.073.978.101	2.062.928.393	0,31	0,24
1994	623.828.055.007	2.474.455.758	0,40	0,26
1995	686.352.828.801	2.568.174.750	0,37	0,27
1996	712.744.686.843	2.654.675.178	0,37	0,28
1997	704.551.710.557	2.546.094.826	0,35	0,28
1998	727.154.227.000	2.670.011.000	0,37	0,28
1999	754.342.545.000	2.861.241.000	0,38	0,28
2000	770.869.075.000	2.957.957.438	0,38	0,28

Fonte: DGAA

Nota: Il bilancio dello Stato è considerato senza il rimborso dei prestiti. Per “cooperazione” si intendono i fondi destinati alla cooperazione allo sviluppo gestiti da Ministero degli Affari esteri.

Tavola 2.2 – Bilanci dei Ministeri italiani (Anni finanziari 1998-2000 - in miliardi di lire)

MINISTERI	1998	%	1999	%	2000	%
Tesoro	711.319,2	68,40	656.105,6	64,37	669.903,2	64,76
Lavoro e Previdenza	74.781,3	7,19	9.054,1	8,88	87.362,7	8,44
Pubblica Istruzione	59.823,2	5,75	59.715,3	5,86	65.129,1	6,30
Finanze	41.526,8	3,99	43.640,9	4,28	54.785,4	5,30
Interno	60.082,5	5,78	48.131,2	4,72	46.832,5	4,53
Difesa	30.987,6	2,98	30.854,7	3,03	32.845,7	3,17
Università e Ricerca	15.019,6	1,44	16.633,1	1,63	17.172,5	1,66
Lavori Pubblici	10.073,5	0,97	11.667,8	1,14	16.267,5	1,57
Giustizia	9.998,8	0,96	10.334,9	1,01	10.823,3	1,05
Trasporti	7.140,7	0,69	8.796,1	0,86	10.412,3	1,01
Industria	2.959,2	0,28	7.450,8	0,73	7.596,8	0,73
Beni culturali	2.241,3	0,22	3.774,2	0,37	4.070,6	0,39
Sanità	1.504,1	0,14	1.838,0	0,18	3.018,3	0,29
Affari Esteri	2.670,0	0,26	2.861,2	0,28	2.958,0	0,28
Ambiente	531,3	0,05	2.054,4	0,20	2.621,5	0,25
Politiche Agricole	1.475,7	0,14	1.750,9	0,17	1.991,0	0,19
Commercio Estero	328,5	0,03	399,7	0,04	495,7	0,05
Comunicazioni	178,0	0,02	233,2	0,02	265,4	0,03
Presidenza del Consiglio	7.310,7	0,70	22.456,9	2,20	-	-
TOTALE	1.039.952,0	100,00	1.019.239,9	100,00	1.034.551,4	100,00

Fonte: Leggi di Bilancio (Quadro generale riassuntivo del bilancio di competenza) dei rispettivi anni finanziari

Tavola 2.3 – Bilancio del Ministero per Centri di responsabilità spesa (Anno 2000 - in miliardi di lire)

CENTRI DI RESPONSABILITÀ	Ammontare Iniziale di competenza	%
Gabinetto e uffici di diretta collaborazione all'opera del Ministro	14,047	0,4
Segretario Generale	15,401	0,5
Cerimoniale diplomatico della Repubblica	10,641	0,3
Ispettorato generale del Ministero e degli uffici all'estero	5,388	
Direzione generale per il personale	27,805	0,9
Direzione generale per gli affari amministrativi, di bilancio e il patrimonio	1.129,135	38,1
Servizio stampa e informazione	44,081	1,4
Servizio per l'informatica, le comunicazioni e la cifra	70,561	2,3
Direzione generale per la cooperazione allo sviluppo	770,036	26,0
Direzione generale per la promozione e cooperazione culturale	276,506	9,3
Direzione generale per gli Italiani all'estero e le politiche migratorie	108,510	3,6
Direzione generale per gli Affari politici multilaterali ed i diritti umani	253,367	8,5
Direzione generale per la cooperazione economica e finanziaria multilaterale	70,261	2,3
Istituto diplomatico	6,096	0,2
Direzione generale per i paesi dell'Europa	76,567	2,5
Direzione generale per i paesi delle Americhe	11,843	0,4
Direzione generale per i paesi del Mediterraneo e del Medio Oriente	6,320	0,2
Direzione generale per i paesi dell'Africa sub-sahariana	6,104	0,2
Direzione generale per i paesi dell'Asia, dell'Oceania, del Pacifico e l'Antartide	38,590	1,3
Direzione generale per l'integrazione europea	16,698	0,5
TOTALE	2.957,957	100,0

Fonte: DGAA

Nota: L'ammontare relativo alla DGAA comprende anche le spese di funzionamento della rete estera comprese le indennità di servizio. Gli stipendi dei dipendenti in servizio a Roma sono invece ripartiti fra i diversi centri di responsabilità.

Tavola 2.4 – Bilancio Complessivo del Ministero - Articolazione delle Voci di Spesa (Anni 1997-1998 - in miliardi di lire)

VOCI DI SPESA	1997	%	1998	%
Costo Personale all'estero	894,687	35,1	874,945	32,8
Cooperazione	519,257	20,4	596,796	22,4
Contributi a Organismi Internazionali	485,154	19,1	515,768	19,3
Costo Personale in Sede	231,380	9,1	242,236	9,1
Spese Funzionamento	220,226	8,7	238,442	8,9
Servizi italiani all'estero	146,675	5,8	154,375	5,8
Costo Missioni	27,485	1,1	31,760	1,2
Spese in Conto Capitale	14,118	0,6	9,000	0,3
Gabinetto e Cerimoniale	7,108	0,3	6,685	0,3
TOTALE	2.546,094	100,0	2.670,010	100,0

Fonte: Legge 453/97 "Bilancio di previsione dello Stato per l'anno finanziario 1998"

Tavola 2.5 – Bilanci dei Ministeri della Difesa, degli Interni, del Tesoro e del MAE – Numeri indici a prezzi costanti (Anni 1985-2000 - Base 1985=100)

Anni	NUMERI INDICI				
	Bilancio Complessivo Tesoro	Bilancio Complessivo Interni	Bilancio Complessivo Difesa	Bilancio Complessivo M.A.E.	Bilancio M.A.E senza Cooperazione
1985	100,0	100,0	100,0	100,0	100,0
1986	132,8	46,6	101,2	79,5	111,6
1987	124,7	53,1	105,1	89,5	111,4
1988	141,5	59,9	110,4	94,8	123,8
1989	119,2	61,1	112,6	69,2	91,7
1990	154,2	66,3	108,7	76,0	94,9
1991	155,6	71,5	106,5	70,2	93,3
1992	162,2	76,6	108,7	70,8	97,1
1993	161,9	76,3	101,3	59,6	98,2
1994	146,0	107,6	99,8	68,8	97,6
1995	161,4	105,7	94,0	67,8	106,4
1996	156,2	104,3	108,8	67,4	112,5
1997	162,9	103,4	106,4	63,5	108,9
1998	176,2	83,3	102,4	65,5	106,3
1999	158,7	77,7	102,2	69,1	108,9
2000	159,5	74,2	107,1	70,3	111,9

Fonte: Elaborazione su dati dei Bilanci di previsione dello Stato per gli anni finanziari 1985-2000 e ISTAT "coefficienti aggiornamento valore della lira"

Tavola 2.6 – Aiuto allo Sviluppo - Stanziamenti nella legge finanziaria (Anni 1991 – 2000 - in miliardi di lire)

TIPOLOGIE	1991	1992	1993	1994	1995	1996	1997	1998	1999	2000
Doni	2.435	2.417	250	806	691	590	519	597	700	672
Crediti di aiuto	1.334	1.186	919	304	48	100	53	40	20	-
Aiuti alimentari	62	60	60	60	57	-	70	70	70	-
TOTALE	3.831	3.663	1.229	1.170	796	690	642	707	790	672

Fonte: DGCS

Tavola 2.7 – Aiuto allo sviluppo - Ripartizione per tipi di intervento. (triennio 2000-2002 - in miliardi di lire)

TIPI DI INTERVENTO		Triennio 2000- 2002
a)	iniziative bilaterali e crediti d'aiuto di cui:	3.397
	Europa balcanica	340
	Medio Oriente e Nord Africa	1.200
	Africa sub-sahariana	1.000
	Asia	567
	America	290
b)	contributi volontari a organismi internazionali	630
c)	interventi umanitari d'emergenza	199
d)	programmi promossi da Ong	170
e)	programmi di formazione in Italia	50
TOTALE		4.446

Fonte: DGCS

Nota: I valori indicati si riferiscono alla Destinazione programmata delle risorse al netto degli aiuti alimentari, delle spese di funzionamento e dei contributi obbligatori agli organismi internazionali

Tavola 2.8 – Aiuto allo sviluppo - Principali beneficiari dei fondi italiani per tipologia - (triennio 1997-1999 - in miliardi di lire)

PAESI	Doni	Crediti di aiuto	Aiuti alimentari	Totale
1 Etiopia	100,9	-	12,0	112,9
2 Eritrea	62,7	29,3	12,0	103,9
3 Cina	21,6	80,7	-	102,3
4 Albania	41,1	51,2	-	92,3
5 Mozambico	82,2	-	5,0	87,2
6 Angola	74,7	-	11,3	86,0
7 Argentina	20,5	64,1	-	84,6
8 Ecuador	6,4	73,0	1,8	81,2
9 Egitto	59,3	15,4	3,2	77,9
10 Senegal	65,3	-	-	65,3
11 Somalia	60,7	-	-	60,7
12 Bosnia	52,5	-	1,5	54,0
13 Kenya	17,3	31,6	-	48,9
14 Honduras	1,9	45,4	-	47,3
15 Territori Palestinesi	38,9		3,6	42,5
16 Bolivia	19,2	20,8	0,8	40,8
17 Tanzania	31,1	1,5	5,5	38,1
18 Zimbabwe	24,0	8,8	-	32,8
19 Tunisia	7,3	24,3	1,0	32,6
20 Uganda	27,9	0,3	3,4	31,6

Fonte: DGCS

Nota: dati preliminari

Tavola 2.9 – Tutela e assistenza degli Italiani all'Estero - Contributi ad Enti ed Associazioni (Anni 1997-1999 - in milioni di lire)

TIPI DI ENTI	1997	%	1998	%	1999	%
Contributi a enti con sede centrale in Italia e filiazioni all'estero	454	10,4	395	8,8	340	7,6
Contributi a enti con sede all'estero	3.923	89,6	4.072	91,2	4.109	92,4
<i>Europa</i>	1.358	31,0	1.426	31,9	1.399	31,4
<i>Americhe</i>	1.948	44,5	1.996	44,7	2.017	45,3
<i>Mediterraneo e Medio Oriente</i>	313	7,2	328	7,3	348	7,8
<i>Africa sub-sahariana</i>	162	3,7	174	3,9	176	4,0
<i>Asia, Oceania</i>	142	3,2	148	3,3	169	3,8
TOTALE	4.377	100,0	4.467	100,0	4.449	100,0

Fonte: DGIT

Tavola 2.10 – Tutela e assistenza degli Italiani all'Estero - Spese dirette dei consolati (Anni 1997-1999 - in milioni di lire)

AREE GEOGRAFICHE	1997	%	1998	%	1999	%
Europa	4.041	26,9	3.546	23,3	3.311	22,4
Americhe	9.713	64,8	10.573	69,4	10.219	69,2
Mediterraneo e Medio Oriente	716	4,8	587	3,9	738	5,0
Africa sub-sahariana	283	1,9	296	1,9	288	1,9
Asia e Oceania	246	1,6	231	1,5	214	1,4
TOTALE	15.000	100,0	15.233	100,0	14.770	100,0

Fonte: DGIT

Nota: Per tutela e assistenza degli Italiani all'estero si intendono tutti quei programmi, attuati dai Consolati, di assistenza sociale agli italiani indigenti residenti all'estero.

Risorse umane

Tavola 2.11 – Personale di ruolo in servizio per tipologia (31 dicembre - anni 1990-1999)

ANNI	Carriera diplomatica	Dirigenti Amministrativi	Aree funzionali	Area Promozione Culturale	Totale	Indice (base 1990 =100)
1990	838	26	4.210	-	5.074	100,0
1991	863	32	4.104	-	4.999	98,5
1992	879	32	4.040	126	5.077	100,1
1993	897	32	4.014	140	5.083	100,2
1994	901	28	3.915	133	4.977	98,1
1995	901	29	3.858	134	4.922	97,0
1996	909	26	3.735	135	4.805	94,7
1997	904	24	3.716	131	4.775	94,1
1998	913	27	3.734	132	4.806	94,7
1999	934	27	3.733	128	4.822	95,0

Fonte: DGPE

Nota: Le aree funzionali comprendono anche gli Ispettori (ruolo ad esaurimento) per i seguenti valori: 8 (1990), 6 (1991), 6 (1992), 4 (1993), 3 (1994), 3 (1995), 3 (1996), 2 (1997), 2 (1998), 2 (1999).
L'area di promozione culturale è stata istituita con L. 401/1990

Tavola 2.12 – Personale in servizio per tipologia e Direzione - sede centrale (1 gennaio 2000)

DIREZIONI/SERVIZI	Diplomatici	Dirigenti amministrativi	Aree Funzionale			Comandati	Totale
			C	B	A		
Gabinetto	8	-	17	53	4	12	94
Sottosegretario (Serri)	2	-	2	7	2	-	13
Sottosegretario (Ranieri)	2	-	3	6	1	2	14
Sottosegretario (Danieli)	2	-	2	8	-	7	19
Sottosegretario (Palumbo)	2	-	1	5	-	4	12
Segreteria Generale	24	-	19	47	6	-	96
Cerimoniale	11	-	16	35	4	5	71
Stampa	10	-	10	33	2	3	58
DGPE	28	2	40	12	5	4	79
DGEU	20	1	15	23	2	2	63
DGAM	11	-	7	12	-	-	30
DGMM	10	-	6	13	1	2	32
DGAS	10	-	7	14	-	-	31
DGAO	9	-	7	16	1	-	33
DGIE	16	-	11	21	1	3	52
DGAP	27	1	8	31	3	1	70
DGCE	27	1	17	33	2	18	97
DGPC	25	-	25	55	2	90	197
DGIT	22	-	44	60	4	10	140
DGAA	3	6	75	190	11	7	292
DGCS	28	2	50	113	2	162	357
Ispettorato Generale	7	-	8	26	5	1	47
Contenzioso Diplomatico	7	-	11	13	1	1	33
Servizio Storico e documentazione	5	1	6	15	4	2	33
Serv. Informatica, Cifra	3	1	43	130	12	16	205
Serv. Controllo Interno	-	1	2	3	-	-	6
Ist. Italo Latino americano	-	-	1	4	-	-	5
Istituto Diplomatico	4	-	5	8	2	-	19
Ufficio Centrale Bilancio	-	-	-	2	2	-	4
TOTALE	323	16	458	976	79	352	2.204

Fonte: DGPE e DGPC

Nota: I comandati includono anche 107 unità ai sensi della l. 1077/70, 152 unità (83 da altre amministrazioni e 69 da enti vari) alla DGCS ai sensi della L. 49/1987, 89 unità del Ministero della Pubblica Istruzione (T.U. 740/ 1940), 3 unità Legge 401/90

i dati non coincidono con quelli relativi al personale in servizio perché alcune posizioni possono risultare non definite alla data della rilevazione. Inoltre non è incluso tutto il personale che, a vario titolo (congedi straordinari, fuori ruolo, etc.) non presta servizio alla sede centrale.

I dati dei diplomatici della DGAS comprendono anche 1 diplomatico per la Delegazione Diplomatica speciale per la Somalia. I dati dei diplomatici della DGCE comprendono anche 1 diplomatico per la Delegazione Diplomatica per Baghdad.

Tavola 2.13 – Personale in servizio all'estero per tipologia e area geografica – Totale Sedi (1 gennaio 2000)

AREE GEOGRAFICHE	Diplomatici	Dirigenti Amministrativi	Aree Funzionali	Contrattisti	Totale
Europa	195	4	904	727	1.830
Americhe	102	-	401	420	923
Mediterraneo e Medio Oriente	57	-	174	174	405
Africa sub-sahariana	46	-	128	169	343
Asia e Oceania	59	-	195	227	481
Rappresentanze Permanenti	77	1	129	55	262
TOTALE	536	5	1.931	1.772	4.244

Fonte: DGPE

Tavola 2.14 – Personale in servizio all'estero per tipologia e area geografica - Ambasciate e Rappresentanze Permanenti (1 gennaio 2000)

AREE GEOGRAFICHE	Diplomatici	Dirigenti Amministrativi	Aree Funzionali	Contrattisti	Totale
Europa	144	2	433	334	913
Americhe	65	-	148	188	401
Mediterraneo e Medio Oriente	50	-	134	137	321
Africa sub-sahariana	43	-	118	150	311
Asia e Oceania	46	-	123	155	324
Rappresentanze Permanenti	77	1	129	55	262
TOTALE	425	3	1.085	1.019	2.532

Fonte: DGPE

Tavola 2.14.1 – Personale in servizio all'estero per tipologia e sede - Ambasciate - Europa (1 gennaio 2000)

PAESI	Città	Diplomatici	Dirigenti Amministrativi	Aree Funzionali	Contrattisti	Totale
Albania	Tirana	6	-	21	7	34
Austria	Vienna	4	-	21	7	32
Azerbaijan	Baku	1	-	5	4	10
Belgio	Bruxelles	4	-	13	5	22
Bielorussia	Minsk	1	-	4	9	14
Bosnia Erzegovina	Sarajevo	3	-	7	7	17
Bulgaria	Sofia	3	-	12	6	21
Cipro	Nicosia	2	-	5	5	12
Croazia	Zagabria	3	-	6	8	17
Danimarca	Copenaghen	3	-	7	8	18
Estonia	Tallin	1	-	5	3	9
Finlandia	Helsinki	2	-	6	6	14
Francia	Parigi	8	1	25	5	39
Germania	Berlino	9	-	26	11	46
Gran Bretagna	Londra	10	-	18	13	41
Grecia	Atene	4	-	11	9	24
Irlanda	Dublino	2	-	5	7	14
Federaz. Russa	Mosca	9	-	24	32	65
Kazakistan	Almaty	2	-	6	4	12
Lettonia	Riga	1	-	5	4	10
Lituania	Vilnius	2	-	6	5	13
Lussemburgo	Lussemburgo	2	-	7	5	14
Macedonia, Ex	Skopije	2	-	5	4	11
Repubblica Jugoslava di						
Malta	La Valletta	2	-	8	7	17
Norvegia	Oslo	2	-	6	8	16
Paesi Bassi	L'Aia	3	-	7	10	20
Polonia	Varsavia	4	-	14	11	29
Portogallo	Lisbona	3	-	9	9	21
Rep. Ceca	Praga	3	-	14	8	25
Rep. Fed. di Jugoslavia	Belgrado	4	-	12	16	32
Rep. Slovacca	Bratislava	2	-	5	6	13
Romania	Bucarest	5	-	17	17	39
San Marino	San Marino	1	-	3	1	5
Santa Sede	Città del Vaticano	4	-	12	-	16
Slovenia	Lubiana	2	-	6	3	11
Spagna	Madrid	6	-	15	13	34
Svezia	Stoccolma	3	-	7	7	17
Svizzera	Berna	4	1	13	7	25
Turchia	Ankara	4	-	10	13	27
Ucraina	Kiev	3	-	10	8	21
Ungheria	Budapest	4	-	10	13	27
Uzbekistan	Tashkent	1	-	5	3	9
TOTALE		144	2	433	334	913

Tavola 2.14.2 – Personale in servizio all'estero per tipologia e sede - Ambasciate - Americhe (1 gennaio 2000)

PAESI	Città	Diplomatici	Dirigenti Amministra -tivi	Aree Funzionali.	Contrattisti	Totale
Argentina	Buenos Aires	6	-	9	15	30
Bolivia	La Paz	2	-	3	6	11
Brasile	Brasilia	5	-	10	14	29
Canada	Ottawa	5	-	9	10	24
Cile	Santiago	3	-	8	12	23
Colombia	Bogotà	2	-	6	7	15
Costa Rica	San José	1	-	5	7	13
Cuba	L'Avana	3	-	6	8	17
Ecuador	Quito	2	-	5	4	11
El Salvador	San Salvador	1	-	6	7	14
Giamaica	Kingston	1	-	4	2	7
Guatemala	Guatemala	2	-	5	7	14
Honduras	Tegucigalpa	1	-	4	4	9
Messico	Città del Messico	3	-	10	10	23
Nicaragua	Managua	1	-	4	6	11
Panama	Panama	1	-	4	5	10
Paraguay	Assunzione	1	-	6	3	10
Perù	Lima	3	-	6	15	24
Rep. Dominicana	Santo Domingo	1	-	6	8	15
Stati Uniti	Washington	15	-	18	27	60
Uruguay	Montevideo	2	-	6	4	12
Venezuela	Caracas	4	-	8	7	19
TOTALE		65	-	148	188	401

Tavola 2.14.3 – Personale in servizio all'estero per tipologia e sede - Ambasciate - Mediterraneo e Medio Oriente (1 gennaio 2000)

PAESI	Città	Diplomatici	Dirigenti Amministrativi	Aree Funzionali	Contrattisti	Totale
Algeria	Algeri	4	-	11	10	25
Arabia Saudita	Riad	3	-	9	11	23
Egitto	Il Cairo	6	-	13	11	30
Emirati Arabi	Abu Dhabi	2	-	6	6	14
Giordania	Amman	3	-	8	9	20
Iran	Teheran	4	-	11	17	32
Israele	Tel Aviv	4	-	10	10	24
Kuwait	Al Kuwait	2	-	7	7	16
Libano	Beirut	3	-	8	10	21
Libia	Tripoli	3	-	7	4	14
Marocco	Rabat	4	-	9	6	19
Oman	Mascate	1	-	4	4	9
Qatar	Doha	1	-	4	2	7
Siria	Damasco	3	-	9	9	21
Tunisia	Tunisi	5	-	13	15	33
Yemen	Sana'a	2	-	5	6	13
TOTALE		50	-	134	137	321

Tavola 2.14.4 – Personale in servizio all'estero per tipologia e sede - Ambasciate - Africa sub-sahariana (1 gennaio 2000)

PAESI	Città	Diplomatici	Dirigenti Amministra -tivi	Aree Funzionali.	Contrattisti	Totale
Angola	Luanda	2	-	7	6	15
Camerun	Yaounde	2	-	5	9	16
Congo	Brazzaville	1	-	4	-	5
Costa d'Avorio	Abidjan	2	-	6	6	14
Eritrea	Asmara	2	-	6	9	17
Etiopia	Addis Abeba	3	-	11	12	26
Gabon	Libreville	1	-	5	4	10
Ghana	Accra	1	-	4	8	13
Kenya	Nairobi	3	-	8	10	21
Madagascar	Antananarivo	-	-	2	4	6
Mozambico	Maputo	3	-	6	7	16
Namibia	Windohek	1	-	4	1	6
Nigeria	Lagos	3	-	6	13	22
Repubblica Dem. del Congo	Kinshasa	2	-	5	8	15
Senegal	Dakar	3	-	9	9	21
Sud Africa	Pretoria	4	-	7	8	19
Sudan	Khartoum	2	-	4	9	15
Tanzania	Dar es Salaam	2	-	7	5	14
Uganda	Kampala	2	-	5	9	16
Zambia	Lusaka	2	-	4	6	12
Zimbabwe	Harare	2	-	3	7	12
TOTALE		43	-	118	150	311

Tavola 2.14.5 – Personale in servizio all'estero per tipologia e sede - Ambasciate - Asia e Oceania (1 gennaio 2000)

PAESI	Città	Diplomatici	Dirigenti Amministrativi	Aree Funzionali	Contrattisti	Totale
Australia	Canberra	4	-	11	8	23
Bangladesh	Dhaka	1	-	4	8	13
Cina	Pechino	6	-	22	13	41
Corea, Repubblica di	Seoul	3	-	5	9	17
Filippine	Manila	2	-	6	11	19
Giappone	Tokyo	5	-	12	19	36
India	New Delhi	6	-	11	19	36
Indonesia	Jakarta	3	-	7	10	20
Malaysia	Kuala Lumpur	2	-	6	8	16
Myanmar	Yangon	1	-	3	5	9
Nuova Zelanda	Wellington	1	-	3	2	6
Pakistan	Islamabad	3	-	6	11	20
Singapore	Singapore	2	-	7	6	15
Sri Lanka	Colombo	2	-	6	7	15
Thailandia	Bangkok	3	-	8	14	25
Vietnam	Hanoi	2	-	6	5	13
TOTALE		46	-	123	155	324

Tavola 2.14.6 – Personale in servizio all'estero per tipologia e sede - Rappresentanze Permanenti (1 gennaio 2000)

ORGANIZZAZIONI	Città	Diplomatici	Dirigenti Ammini- strativi	Aree Funzionali	Contrattisti	Totale
Rapp. Cons. Europa	Strasburgo	3	-	11	4	18
Rapp. Disarmo	Ginevra	3	-	7	1	11
Rapp. NATO	Bruxelles	7	-	12	7	26
Rapp. OCSE	Parigi	6	-	9	2	17
Rapp. ONU	New York	12	1	14	11	38
Rapp. ONU (FAO - IFAD)	Roma	3	-	8		11
Rapp. Org. Internazionali	Ginevra	9	-	14	6	29
Rapp. Org. Internazionali	Vienna	4	-	5	4	13
Rapp. OSCE	Vienna	4	-	7	3	14
Rapp. UE	Bruxelles	21	-	33	14	68
Rapp. UEO	Bruxelles	3	-	5	1	9
Rapp. UNESCO	Parigi	2	-	4	2	8
TOTALE		77	1	129	55	262

Fonte: DGPE

Tavola 2.15 – Personale in servizio all'estero per tipologia e area geografica - Uffici consolari (1 gennaio 2000)

AREE GEOGRAFICHE	Diplomatici	Dirigenti Ammini- strativi	Aree Funzionali	Contrattisti	Totale
Europa	51	2	471	393	917
Americhe	37	-	253	232	522
Mediterraneo e Medio Oriente	7	-	40	37	84
Africa sub-sahariana	3	-	10	19	32
Asia e Oceania	13	-	72	72	157
		-			
TOTALE	111	2	846	753	1.712

Fonte: DGPE

Tavola 2.15.1 – Personale in servizio all'estero per tipologia e sede - Consolati - Europa (1 gennaio 2000)

PAESI	Città	Diplomatici	Dirigenti Amministrativi	Aree Funzionali	Contrattisti	Totale
Albania	Valona	-	-	1	-	1
Austria	Innsbruck	1	-	4	2	7
	Klegendorf	-	-	4	2	6
Belgio	Anversa	-	-	3	4	7
	Bruxelles	1	-	9	12	22
	Charleroi	1	-	9	13	23
	Genk	-	-	3	3	6
	Liegi	1	-	9	9	19
	Mons	-	-	6	3	9
Croazia	Fiume	1	-	6	3	10
	Spalato	1	-	3	14	18
Francia	Bastia	1	-	5	5	11
	Chambery	1	-	7	4	12
	Lilla	-	-	6	5	11
	Lione	1	-	15	3	19
	Marsiglia	1	-	10	9	20
	Metz	1	-	10	10	21
	Mulhouse	1	-	2	7	10
	Nizza	1	-	10	5	16
	Parigi	2	-	23	17	42
	Tolosa	-	-	4	6	10
Germania	Amburgo	1	-	5	7	13
	Colonia	2	-	14	20	36
	Dortmund	1	-	8	5	14
	Francoforte sul Meno	1	-	14	15	30
	Friburgo	1	-	6	9	16
	Hannover	1	-	4	8	13
	Lipsia	1	-	3	3	7
	Mannheim	-	-	3	3	6
	Monaco di Baviera	2	-	13	9	24
	Norimberga	1	-	6	6	13
	Saarbrücken	1	-	4	4	9
	Stoccarda	1	-	20	19	40
	Wolfsburg	-	-	4	2	6
Gran Bretagna	Bedford	-	-	3	4	7
	Edimburgo	1	-	4	6	11
	Londra	2	-	20	19	41
	Manchester	-	1	4	9	14
Grecia	Atene	1	-	5	6	12
	Salonicco	1	-	4	4	9
Fed. Russa	San Pietroburgo	1	-	5	6	12

IL MINISTERO DEGLI AFFARI ESTERI IN CIFRE - ANNO 2000

Lussemburgo	Esch sur Alzette	-	1	5	2	8
Paesi Bassi	Amsterdam	1	-	7	8	16
Principato di Monaco	Monaco	1	-	4	1	6
Rep. Fed. di Jugoslavia	Bar	1	-	3	3	7
Slovenia	Capodistria	1	-	7	2	10
Spagna	Barcellona	2	-	8	7	17
	Madrid	1	-	8	7	16
Svizzera	Basilea	2	-	16	8	26
	Berna	1	-	11	2	14
	Coira	-	-	3	-	3
	Ginevra	1	-	9	5	15
	Locarno	-	-	5	-	5
	Losanna	1	-	14	4	19
	Lucerna	-	-	3	1	4
	Lugano	1	-	16	6	23
	Neuchatel	-	-	3	2	5
	San Gallo	1	-	12	1	14
	Sion	-	-	4	-	4
	Wettingen	-	-	4	-	4
	Zurigo	1	-	22	11	34
Turchia	Istanbul	1	-	7	15	23
	Smirne	1	-	2	8	11
TOTALE		51	2	471	393	917

Tavola 2.15.2 – Personale in servizio all'estero per tipologia e sede - Consolati - Americhe (1 gennaio 2000)

PAESI	Città	Diplomatici	Dirigenti Amministrativi	Aree Funzionali	Contrattisti	Totale
Argentina	Bahia Blanca	1	-	4	4	9
	Buenos Aires	2	-	22	22	46
	Cordoba	1	-	9	8	18
	La Plata	1	-	11	10	22
	Lomas de Zamora	-	-	3	4	7
	Mar del Plata	1	-	5	6	12
	Mendoza	1	-	5	6	12
	Moron	-	-	6	4	10
	Rosario	1	-	7	9	17
	Brasile	Belo Horizonte	1	-	4	2
Curitiba		1	-	4	6	11
Porto Alegre		1	-	4	5	10
Recife		1	-	3	3	7
Rio de Janeiro		2	-	10	12	24
San Paolo		2	-	17	21	40
Canada	Edmonton	-	-	3	1	4
	Hamilton	-	-	1	1	2
	Montreal	2	-	9	8	19
	Toronto	2	-	20	9	31
	Vancouver	1	-	8	2	11
Stati Uniti	Boston	1	-	5	4	10
	Chicago	1	-	8	6	15
	Detroit	1	-	1	5	7
	Filadelfia	1	-	6	8	15
	Houston	1	-	3	4	8
	Los Angeles	1	-	6	8	15
	Miami	1	-	7	8	16
	New York	4	-	26	16	46
	Newark	-	-	4	2	6
	San Francisco	1	-	6	9	16
Uruguay	Montevideo	1	-	5	7	13
Venezuela	Caracas	2	-	18	8	28
	Maracaibo	1	-	3	4	8
TOTALE		37		253	232	522

Tavola 2.15.3 – Personale in servizio all'estero per tipologia e sede - Consolati - Mediterraneo e Medio Oriente (1 gennaio 2000)

PAESI	Città	Diplomatici	Dirigenti Amministrativi	Aree Funzionali	Contrattisti	Totale
Arabia Saudita	Gedda	1	-	5	7	13
Egitto	Alessandria	1	-	5	6	12
	Il Cairo	-	-	5	-	5
Emirati Arabi	Dubai	-	-	2	4	6
Gerusalemme	Gerusalemme	2	-	6	5	13
Libia	Bengasi	1	-	3	2	6
	Tripoli	1	-	7	5	13
Marocco	Casablanca	1	-	5	5	11
	Tangeri	-	-	2	3	5
TOTALE		7		40	37	84

Tavola 2.15.4 – Personale in servizio all'estero per tipologia e sede - Consolati - Africa sub-sahariana (1 gennaio 2000)

PAESI	Città	Diplomatici	Dirigenti Amministrativi	Aree Funzionali	Contrattisti	Totale
Sud Africa	Città del Capo	1	-	2	8	11
	Durban	1	-	-	3	4
	Johannesburg	1	-	8	8	17
TOTALE		3		10	19	32

Tavola 2.15.5 – Personale in servizio all'estero per tipologia e sede - Consolati - Asia e Oceania (1 gennaio 2000)

PAESI	Città	Diplomatici	Dirigenti Amministrativi	Aree Funzionali	Contrattisti	Totale
Cina	Canton	1	-	3	3	7
	Hong Kong	2	-	10	6	18
	Shanghai	1	-	5	7	13
Giappone	Osaka	1	-	14	3	18
India	Calcutta	1	-	2	7	10
	Mumbai	1	-	4	11	16
Pakistan	Karachi	1	-	2	8	11
Australia	Adelaide	1	-	5	4	10
	Brisbane	1	-	2	3	6
	Melbourne	1	-	11	6	18
	Perth	1	-	4	5	10
	Sydney	1	-	10	9	20
TOTALE		13		72	72	157

Fonte: DGPE

Tavola 2.16 – Carriera diplomatica - Posti in organico (Anni 1967-1999)

QUALIFICHE	1967	1977	1987	1999
Ambasciatore	22	18	22	22
Ministro Plenipotenziario di I Cl.	56	50	56	56
Ministro Plenipotenziario di II Cl.	88	84	90	90
Consigliere di Ambasciata	175	207	190	190
Consigliere di Legazione	190	223	270	270
Primo Segretario di Legazione	220	(b)	(b)	(b)
Secondo Segretario di Legazione	-(a)	-	-	-
Terzo Segretario di Legazione	310 (a)	-	-	-
Segretario di Legazione	-	510	310	310
TOTALE	1.061	1.092	938	938

Fonte: DGPE

Tavola 2.17 – Carriera diplomatica - Posti ricoperti (31 dicembre Anni 1967, 1977, 1987, 1999)

QUALIFICHE	1967	1977	1987	1999		
				Maschi	Femmine	Totale
Ambasciatore	25	21	27	21	-	21
Ministro Plenipotenziario di I Cl.	62	51	74	63	2	65
Ministro Plenipotenziario di II Cl.	100	96	105	128	4	132
Consigliere di Ambasciata	199	163	184	220	20	240
Consigliere di Legazione	152	120	218	173	21	194
Primo Segretario di Legazione	115	(b)	(b)	122	17	139
Secondo Segretario di Legazione	-(a)	-	-	-	-	-
Terzo Segretario di Legazione	97	-	-	-	-	-
Segretario di Legazione	-	342	184	114	29	143
TOTALE	808	793	792	841	93	934

Fonte: DGPE

Nota:

- a) Il grado di secondo e terzo segretario di Legazione fu successivamente abolito
- b) Organico totale previsto per grado segretario di legazione
- c) Nei Segretari di Legazione sono inclusi i volontari diplomatici

Tavola 2.18 – Carriera diplomatica. Candidati ed entrati in carriera tramite Concorso Diplomatico (Anno 1999)

	1999		Totale
	Uomini	Donne	
Domande pervenute	795	647	1.442
Candidati che hanno portato a termine le prove scritte	277	152	429
Candidati ammessi alle prove orali	36	10	46
Vincitori ed idonei ammessi nei ruoli	31	9	40

Fonte: DGPE

Tavola 2.19 – Carriera Diplomatica. Ingressi per tipo di laurea (1993-1999)

TIPI DI LAUREA	Candidati che hanno portato a termine le prove scritte (a)	Vincitori ed idonei ammessi nei ruoli (b)	% vincitori Vin/Can x 100	%
Scienze politiche	1.344	87	6,5	53,0
Area giuridica	574	48	8,4	29,3
Area economica	216	17	7,9	10,4
Area Umanistica	237	12	5,1	7,3
Esteri (con riconosc. In Italia).	4	-	-	-
TOTALE	2.375	164	-	100,0

Fonte: DGPE

Tavola 2.20 – Dirigenti Amministrativi. Posti in organico e presenti (31 dicembre Anni 1998 – 1999)

GRADI	Organico	1998	1999
Dirigenti Generali	2	3 (a)	3
Dirigenti	25	22	22
Dirigenti Ricerca storico- diplomatica	2	1	1
Dirigenti Biblioteca	1	1	1
Dirigenti Area Culturale	13	-	-
TOTALE	43	27	27

Fonte: DGPE

Nota a) di cui 1 dirigente generale collocato fuori ruolo.

Tavola 2.21 – Qualifiche funzionali. Posti in organico e presenti (31 dicembre 1998)

QUALIFICHE	Organico	1998
IX Qualifica	40	23
VIII Qualifica	85	65
VII Qualifica	1.341	1.204
VI Qualifica	327	72
V Qualifica	1.795	1.688
IV Qualifica	734	540
III Qualifica	193	138
II Qualifica	2	2
TOTALE	4.517	3.733
Ispettori generali (ruoli ad esaurimento)	-	2

Fonte: DGPE

Nota: A partire dall'anno 1999 la suddivisione non è più effettuata in qualifiche funzionali, ma in aree funzionali (vedi tabella successiva). I dati non sono pertanto comparabili.

Il termine "Qualifiche Funzionali" comprende anche 2 Ispettori generali amministrativi e 132 funzionari dell'Area promozione culturale.

I Direttori degli Istituti Italiani di Cultura di Parigi, Berlino, Londra, Mosca, Budapest e New York sono personalità di chiara fama esterne ai ruoli del Ministero.

Nella rete degli Istituti di Cultura operano anche 8 unità provenienti dai ruoli del MPI e 2 esperti (dati forniti dall'ufficio IV-DGRC).

Nel "Personale a contratto" è compreso il personale dell'area culturale (gestiti dalla DGRC).

Sono al contrario considerate 1042 unità con contratto secondo la legge italiana e 711 con contratto secondo la legge locale

I dati non comprendono le qualifiche funzionali appartenenti all'Area promozione culturale indicate nella Tav.2.23.

Tavola 2.22 – Aree Funzionali. Posti in organico e presenti (31 dicembre 1999)

AREE FUNZIONALI	Organico	Presenze	
Area Funzionale C	1.466	1.261	
<i>Posizione economica C3</i>		40	20
<i>Posizione economica C2</i>		85	66
<i>Posizione economica C1</i>		1.341	1.175
Area Funzionale B	2.856	2.333	
<i>Posizione economica B3</i>		327	202
<i>Posizione economica B2</i>		1.795	1.581
<i>Posizione economica B1</i>		734	550
Area Funzionale A	195	137	
<i>Posizione economica A1</i>		195	137
TOTALE		4.517	3.731
Ispettori generali (ruoli ad esaurimento)		-	2

Fonte: DGPE

Tavola 2.23 – Qualifiche funzionali appartenenti all'Area promozione culturale - Posti in organico e presenti (31 dicembre Anni 1998 – 1999)

QUALIFICHE	Organico	1998	1999
IX Qualifica	30	14	14
VIII Qualifica	60	36	34
VII Qualifica	160	82	80
TOTALE	250	132	128

Fonte: DGPE e DGPC

Tavola 2.24 – Istituti Italiani di Cultura. Personale in servizio per sede e funzione (1 gennaio 2000)

FUNZIONI	in servizio all'estero	in servizio al MAE
Direttori (C3 e C2)	39	7
Addetti (C1)	67	16
Contrattisti	392	-
TOTALE	498	23

Fonte: DGPC

Nota: Ai direttori vanno aggiunti 8 "direttori di chiara fama" (ex art. 14 L. 401/90) e 8 esperti (ex art. 16 L. 401/90, di cui 4 in servizio al MAE).

Tavola 2.25 – Addetti scientifici per area geografica (1 gennaio 2000)

AREE GEOGRAFICHE	Numero
Europa	10
Americhe	6
Mediterraneo e Medio Oriente	1
Africa sub-sahariana	-
Asia e Oceania	5
TOTALE	22

Fonte: DGPC

