

# Capitolo 2

## RISORSE FINANZIARIE

# Indice

<b>Introduzione</b> .....	<b>53</b>
<b>Tavole statistiche - Stanziamenti</b> .....	<b>55</b>
Tavola 2.1	Bilancio dello Stato e bilancio del MAE (Anni 1985-2003) .....55
Tavola 2.2	Bilanci dei Ministeri italiani (Anno finanziario 2003).....56
Tavola 2.3	Bilancio del Ministero degli Affari Esteri per centri di responsabilità (Anni 2001-2003) .....57
Tavola 2.4	Bilancio complessivo del Ministero: articolazione delle voci di spesa (Anni 2001-2003).....58
Tavola 2.5	Bilanci dei Ministeri dell'Economia e Finanze, dell'Interno, della Difesa e del MAE Numeri indici a prezzi costanti (Base 1995=100) .....59
<b>Tavole statistiche - Impiego per attività specifiche</b> .....	<b>60</b>
<b>1) APS (Aiuto Pubblico allo Sviluppo)</b> .....	<b>60</b>
Tavola 2.6 (a)	APS impegni per area geografica .....61
Tavola 2.6 (b)	APS erogazioni per area geografica .....62
Tavola 2.6.1	APS dettaglio per Paese - Europa.....63
Tavola 2.6.2	APS dettaglio per Paese - Americhe .....64
Tavola 2.6.3	APS dettaglio per Paese - Mediterraneo e Medio Oriente .....65
Tavola 2.6.4	APS dettaglio per Paese - Africa sub-sahariana.....66
Tavola 2.6.5	APS dettaglio per Paese - Asia e Oceania .....68
Tavola 2.7 (a)	Primi 20 Paesi beneficiari di fondi APS in ordine decrescente per impegni.....69
Tavola 2.7 (b)	Primi 20 Paesi beneficiari di fondi APS in ordine decrescente per erogazioni .....70
<b>2) Iniziative per gli Italiani all'estero</b> .....	<b>71</b>
Tavola 2.8	Tutela e assistenza degli Italiani all'estero: contributi a enti e associazioni (Anni 1999-2002).....71
Tavola 2.9	Tutela e assistenza degli Italiani all'estero: spese dirette dei Consolati (Anni 1999-2002).....72
Tavola 2.10	Corsi di lingua e cultura italiana - Contributi a Enti e Associazioni (Anni 2001-2002) .....72



## Introduzione

Questo capitolo tratta gli aspetti finanziari sia dal lato degli stanziamenti che da quello degli impieghi per specifiche attività.

Dall'esame del grafico 2.1 relativo all'incidenza percentuale del bilancio del MAE sul Bilancio dello Stato, si riscontra una leggera inversione di tendenza degli stanziamenti di bilancio a favore del Ministero degli Affari Esteri. Nel 2003, inclusa la cooperazione allo sviluppo, il bilancio si attesta sul valore di 2.130,43 milioni di Euro (pari allo 0,32 % del bilancio statale), ma senza i fondi per la cooperazione allo sviluppo il valore scende a 1.514,38 milioni di Euro (pari allo 0,23%). Rispetto al bilancio dei Ministeri degli Esteri di alcuni nostri principali partners europei, la percentuale del MAE è tuttavia a livelli decisamente inferiori (Francia: 1,4%; Germania: 0,8%; Regno Unito: 0,4%; Spagna: 0,5%).

**Grafico 2.1 - Bilancio del Ministero degli Affari Esteri: incidenza percentuale sul Bilancio dello Stato**

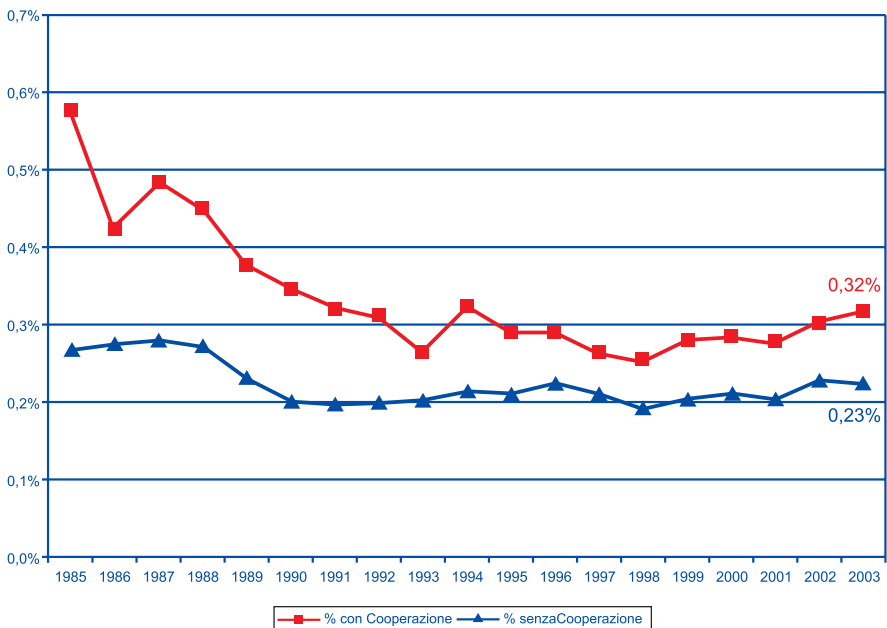

*Nota:* Per il dettaglio sulle attività della *Cooperazione allo sviluppo* si rimanda alla "Relazione annuale sull'attuazione della politica di cooperazione allo sviluppo".

Dal punto di vista della contabilità analitica è possibile esaminare la composizione percentuale delle quote di bilancio attribuite ai singoli Centri di responsabilità. Il grafico seguente dimostra come la maggiore incidenza delle quote di Bilancio sia attribuita alla DGAA (Direzione Generale Affari Amministrativi, Bilancio e Patrimonio) e alla DGCS (Direzione Generale per la Cooperazione allo Sviluppo).

**Grafico 2.2 - Bilancio del Ministero degli Affari Esteri: distribuzione delle quote per Centri di responsabilità (Anno 2003)**

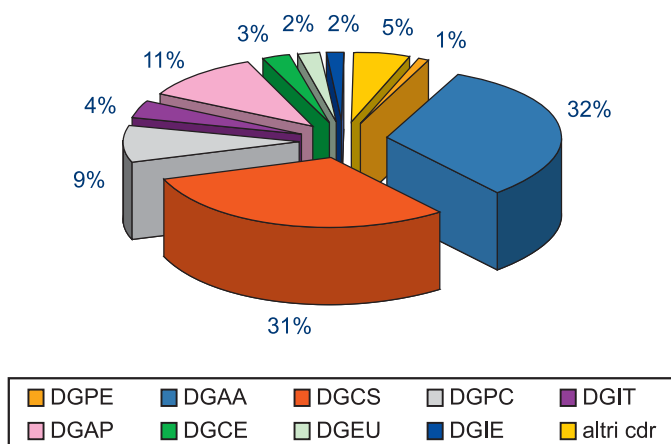

## Tavole statistiche - Stanziamenti

**Tavola 2.1 - Bilancio dello Stato e bilancio del MAE (Anni 1985 – 2003)**

valori in milioni di Euro

Anno finanziario	Bilancio Stato	Bilancio MAE	Incidenza %
1985	201.715,9	1.160,8	0,58%
1986	231.775,8	979,5	0,42%
1987	237.867,3	1.153,1	0,48%
1988	284.398,9	1.282,4	0,45%
1989	264.215,8	998,4	0,38%
1990	334.617,2	1.162,2	0,35%
1991	356.074,4	1.143,1	0,32%
1992	388.762,2	1.214,4	0,31%
1993	401.418,7	1.065,4	0,27%
1994	393.031,5	1.277,9	0,33%
1995	457.937,4	1.326,4	0,29%
1996	473.258,0	1.371,0	0,29%
1997	496.315,0	1.314,9	0,26%
1998	537.090,4	1.378,9	0,26%
1999	526.393,5	1.477,7	0,28%
2000	534.301,2	1.527,7	0,29%
2001	609.217,6	1.693,5	0,28%
2002	609.225,5	1.839,5	0,30%
2003	669.985,5	2.130,4	0,32%

Fonte: DGAA

-- Il bilancio dello Stato è comprensivo del rimborso delle passività finanziarie.

**Tavola 2.2 – Bilanci dei Ministeri italiani (Anno finanziario 2003)**

<b>MINISTERI</b>	<b>valori in milioni di Euro</b>	<b>Incidenza %</b>
Interno	24.347,99	3,63%
Difesa	19.375,93	2,89%
Giustizia	6.244,21	0,93%
Beni e attività culturali	2.116,17	0,32%
Salute	905,11	0,14%
Affari Esteri	2.130,43	0,32%
Ambiente e territorio	1.547,20	0,23%
Politiche agricole	1.348,99	0,20%
Comunicazioni	209,79	0,03%
Economia e finanze	490.050,26	73,14%
Attività produttive	4.383,38	0,65%
Lavoro e politiche sociali	62.580,84	9,34%
Istruzione, università e ricerca	47.143,38	7,04%
Infrastrutture e trasporti	7.601,85	1,13%
<b>TOTALE</b>	<b>669.985,53</b>	<b>100,00%</b>

Fonte: DGAA – Legge di Bilancio (Quadro generale riassuntivo del bilancio di competenza).

**Tavola 2.3 - Bilancio del Ministero degli Affari Esteri per centri di responsabilità (Anni 2001-2003)**

Centri di responsabilità	valori in milioni di Euro					
	2001		2002		2003	
	Valori iniziali	%	Valori iniziali	%	Valori iniziali	%
GABI	9,07	0,5%	8,89	0,5%	9,68	0,5%
SEGR	9,11	0,5%	23,56	1,3%	21,56	1,0%
CERI	6,09	0,4%	5,55	0,3%	5,18	0,2%
ISPE	4,71	0,3%	3,77	0,2%	3,91	0,2%
DGPE	22,04	1,3%	19,51	1,1%	23,75	1,1%
DGAA	602,34	35,6%	664,43	36,1%	693,96	32,6%
STAM	23,07	1,4%	22,05	1,2%	21,84	1,0%
SICC	30,96	1,8%	32,62	1,8%	27,47	1,3%
DGCS	440,98	26,0%	485,63	26,4%	655,57	30,8%
DGPC	165,21	9,8%	165,68	9,0%	184,39	8,7%
DGIT	64,01	3,8%	75,57	4,1%	89,95	4,2%
DGAP	199,62	11,8%	202,85	11,0%	231,54	10,9%
DGCE	48,52	2,9%	50,25	2,7%	54,33	2,6%
ISDI	3,96	0,2%	3,80	0,2%	3,82	0,2%
DGEU	37,79	2,2%	45,84	2,5%	46,34	2,2%
DGAM	6,47	0,4%	7,33	0,4%	7,30	0,3%
DGMM	3,04	0,2%	3,02	0,2%	4,47	0,2%
DGAS	3,96	0,2%	3,25	0,2%	3,88	0,2%
DGAO	3,56	0,2%	3,67	0,2%	2,78	0,1%
DGIE	8,95	0,5%	12,24	0,7%	38,74	1,8%
<b>TOTALE</b>	<b>1.693,46</b>	<b>100,0%</b>	<b>1.839,49</b>	<b>100,0%</b>	<b>2.130,43</b>	<b>100,0%</b>

Fonte: DGAA

Nota: L'ammontare relativo alla DGAA comprende anche le spese di funzionamento della rete estera comprese le indennità di servizio. Gli stipendi dei dipendenti in servizio a Roma sono invece ripartiti fra i diversi centri di responsabilità.



**Tavola 2.4 - Bilancio complessivo del Ministero: articolazione delle voci di spesa (Anni 2001-2003)**

Voci di spesa	Descrizione	importi in milioni di Euro					
		2001		2002		2003	
PERSONALE	Sede centrale: stipendi e indennità accessorie	195,77	11,56%	213,35	11,60%	233,82	10,98%
	Rete estera: indennità di servizio estero e competenze accessorie	495,77	29,28%	535,44	29,11%	559,04	26,24%
BENI E SERVIZI	Funzionamento sede centrale	65,94	3,89%	77,86	4,23%	102,88	4,83%
	Funzionamento rete estera	76,64	4,53%	84,99	4,62%	77,81	3,65%
INTERVENTI	Cooperazione allo sviluppo	406,28	23,99%	448,19	24,36%	616,06	28,92%
	Contributi ad organismi internazionali	328,54	19,40%	317,14	17,24%	357,35	16,77%
	Agenzie di informazione, contributi ad Enti, promozione culturale, collettività italiana all'estero, solidarietà internazionale	107,09	6,32%	146,25	7,95%	159,71	7,50%
INVESTIMENTI	Spese in conto capitale	17,44	1,03%	16,27	0,88%	23,7	1,12%
<b>TOTALE</b>		<b>1.693,46</b>	<b>100,00%</b>	<b>1.839,49</b>	<b>100,00%</b>	<b>2.130,43</b>	<b>100,00%</b>

Fonte: DGAA

**Tavola 2.5 - Bilanci dei Ministeri dell'Economia e Finanze, dell'Interno, della Difesa e del MAE – Numeri indici a prezzi costanti (Base 1995=100)**

Anni	Ministero Economia e Finanze	Ministero Interno	Ministero Difesa	Ministero degli Affari Esteri	
				inclusa coop. Sviluppo	esclusa coop. Sviluppo
1985	61,96	94,61	106,38	147,49	93,98
1986	82,28	44,09	107,66	117,26	104,89
1987	77,26	50,24	111,81	132,01	104,70
1988	87,67	56,67	117,45	139,82	116,35
1989	73,85	57,81	119,79	102,06	86,18
1990	95,54	62,72	115,64	112,09	89,19
1991	96,41	67,64	113,30	103,54	87,69
1992	100,50	72,47	115,64	104,42	91,26
1993	100,31	72,19	107,77	87,91	92,29
1994	90,46	101,80	106,17	101,47	91,73
<b>1995</b>	<b>100,00</b>	<b>100,00</b>	<b>100,00</b>	<b>100,00</b>	<b>100,00</b>
1996	96,78	98,68	115,74	99,41	105,73
1997	100,93	97,82	113,19	93,66	102,35
1998	109,17	78,81	108,94	96,61	99,91
1999	98,33	73,51	108,72	101,92	102,35
2000	97,89	69,44	112,87	102,65	104,14
2001	111,28	63,29	112,13	107,96	109,49
2002	114,31	65,00	115,21	110,91	112,41
2003	129,80	65,96	117,34	128,46	122,35

Fonte: Elaborazione su dati dei Bilanci di previsione dello Stato per gli anni finanziari 1985-2002 e ISTAT "coefficienti aggiornamento valore della lira"

## **Tavole statistiche - Impiego per attività specifiche**

---

Di seguito vengono presentate diverse tavole statistiche relative all'impiego di risorse finanziarie per alcune specifiche attività: iniziative di cooperazione allo sviluppo e iniziative a favore degli Italiani all'estero.

### **1) APS (*Aiuto Pubblico allo Sviluppo*)**

Il Ministero degli Affari Esteri promuove e coordina iniziative di cooperazione allo sviluppo. Gestisce 1/3 circa dell'APS complessivo italiano, sotto forma di doni, crediti d'aiuto e aiuti alimentari. La rimanente parte dei Fondi APS (costituiti da trasferimenti all'UE, ricostituzioni di capitale di Banche e Fondi di sviluppo) è gestita dal Ministero dell'Economia e Finanze. Da segnalare anche l'importanza del Fondo Rotativo per i crediti d'aiuto costituito presso il Mediocredito Centrale.

Le tavole illustrate sono elaborate sulla base delle informazioni presenti nella Relazione annuale che la Direzione Generale per la Cooperazione allo Sviluppo presenta al Parlamento. La classificazione in Aree geografiche utilizzata segue la ripartizione dei Paesi prevista per le Direzioni Generali geografiche.

Tavola 2.6 (a) - APS Impegni per area geografica (valori in Euro)

Aree geografiche	Anno 2000			Anno 2001			Anno 2002 (dati provvisori)		
	DONI	%	CREDITI	DONI	%	CREDITI	DONI	%	CREDITI
Europa	38.022.590	12,9%	17.927.768	19.667.380	6,5%	-	44.465.916	14,8%	30.000.000
Americhe	34.227.665	11,6%	19.367.134	34.224.377	11,2%	-	45.416.953	15,1%	107.746.854
Mediterraneo e Medio Oriente	42.834.419	14,6%	122.142.057	44.489.873	14,6%	36.210.446	35.672.509	11,8%	28.487.246
Africa									
Sub-sahariana	163.104.836	55,5%	-	149.020.829	48,9%	28.405.129	125.977.278	41,8%	17.094.354
Asia e Oceania	15.610.943	5,3%	10.329.138	57.428.835	18,8%	4.712.224	49.647.318	16,5%	4.202.602
<b>Totale</b>	<b>293.800.453</b>	<b>100,0%</b>	<b>169.766.097</b>	<b>304.831.294</b>	<b>100,0%</b>	<b>69.327.799</b>	<b>301.179.974</b>	<b>100,0%</b>	<b>187.531.056</b>
Non ripartibile*	22.497.894	-	0	59.019.833	-	0	-	-	-
<b>TOTALE</b>	<b>316.298.347</b>	<b>-</b>	<b>169.766.097</b>	<b>363.851.127</b>	<b>-</b>	<b>69.327.799</b>	<b>-</b>	<b>-</b>	<b>-</b>

Fonte: DGCS

Impegni: si tratta degli impegni di spesa assunti nell'anno (segnala l'inizio concreto dell'attuazione di un intervento di cooperazione).

Non ripartibile\*: il termine indica che il programma di Aiuto allo sviluppo è rivolto genericamente a tutte le attività di APS, senza l'identificazione di uno/a specifico/a Paese/Area.

**Tavola 2.6 (b) - APS Erogazioni per area geografica (valori in Euro)**

Aree geografiche	Anno 2000			Anno 2001			Anno 2002 (dati provvisori)			
	DONI	%	CREDITI	DONI	%	CREDITI	DONI	%	CREDITI	%
Europa	36.935.964	14,0%	4.838.685	18.316.575	7,4%	12.429.677	21.931.605	14,1%	23.739.829	24,6%
Americhe	28.216.106	10,7%	22.217.976	33.789.681	34,2%	17.506.264	38.118.269	19,8%	7.791.314	8,1%
Mediterraneo e Medio Oriente	44.115.232	16,7%	26.387.332	26.647.869	40,6%	46.732.313	47.751.042	52,9%	54.238.695	56,3%
Africa										
Sub-sahariana	141.417.777	53,6%	3.813.001	158.200.493	5,9%	902.408	104.315.887	1,0%	3.868.228	4,0%
Asia e Oceania	13.106.643	5,0%	7.714.317	39.495.055	11,9%	10.835.259	48.613.671	12,3%	6.696.282	7,0%
<b>Totale</b>	<b>263.791.722</b>	<b>100,0%</b>	<b>64.971.311</b>	<b>276.449.673</b>	<b>100,0%</b>	<b>88.405.921</b>	<b>260.730.474</b>	<b>100,0%</b>	<b>96.334.348</b>	<b>100,0%</b>
Non ripartibile*	14.034.717	-	260.483	-	15.896.386	0	-	-	-	-
<b>TOTALE</b>	<b>277.826.439</b>	<b>-</b>	<b>65.231.794</b>	<b>-</b>	<b>292.346.059</b>	<b>88.405.921</b>	<b>-</b>	<b>-</b>	<b>-</b>	<b>-</b>

Fonte: DGCS

Erogazioni: pagamenti effettuati nell'anno.

Non ripartibile\*: il termine indica che il programma di Aiuto allo sviluppo è rivolto genericamente a tutte le attività di APS, senza l'identificazione di uno/a specifico/a Paese/Area.

Tavola 2.6.1 - APS dettaglio per Paese - Europa (valori in Euro)

Paesi	Anno 2000				Anno 2001				Anno 2002 (dati provvisori)			
	Doni		Crediti		Doni		Crediti		Doni		Crediti	
	Imp.	Erog.	Imp.	Erog.	Imp.	Erog.	Imp.	Erog.	Imp.	Erog.	Imp.	Erog.
Albania	13.410.320	12.000.909	17.927.768	4.274.714	7.439.054	7.102.807	-	10.849.895	13.105.493	5.157.597	30.000.000	22.338.312
Armenia	-	-	-	258.228	258.228	258.228	-	-	-	-	-	-
Bosnia - Erzegovina	9.234.766	8.266.409	-	-	595.617	1.221.822	-	-	6.030.907	4.867.646	-	-
Croazia	8.780	92.962	-	28.405	8.763	8.763	-	-	1.344.715	1.410	-	-
Ex URSS	1.700.693	1.213.157	-	-	97.713	618.534	-	-	1.460.121	713.490	-	-
Federazione Russa	-	-	-	-	-	-	-	-	258.228	258.228	-	-
Macedonia	440.538	1.813.797	-	-	2.406.679	2.358.878	-	1.422.290	6.577.184	3.143.795	-	1.401.517
Malta	36.668	-	-	-	-	-	-	-	-	-	-	-
Moldova	180.243	180.243	-	-	114.635	-	-	-	9.250	9.250	-	-
Polonia	385.277	195.221	-	535.566	11.406	157.981	-	157.492	14.075	145.955	-	-
Rep. Fed. di Jugoslavia (a)	11.880.575	12.768.880	-	-	7.868.247	5.657.212	-	-	15.540.708	7.617.525	-	-
Romania	258.228	-	-	-	739.672	258.052	-	-	-	7.125	-	-
Slovenia	-	88.314	-	-	-	438.768	-	-	-	-	-	-
Turchia	304.710	316.072	-	-	5.669	53.533	-	-	-	-	-	-
Uzbekistan	181.793	-	-	-	121.696	181.995	-	-	125.235	9.584	-	-
<b>Totale</b>	<b>38.022.590</b>	<b>36.935.964</b>	<b>17.927.768</b>	<b>4.838.685</b>	<b>19.667.380</b>	<b>18.316.575</b>	<b>-</b>	<b>12.429.677</b>	<b>44.465.916</b>	<b>21.931.605</b>	<b>30.000.000</b>	<b>23.739.829</b>

Fonte: DGCS

(a) Dal mese di Febbraio 2003 la nuova denominazione della Repubblica Federale di Jugoslavia è Repubblica di Serbia e Montenegro.

Tavola 2.6.2 – APS dettaglio per Paese - Americhe (valori in Euro)

Paesi	Anno 2000				Anno 2001				Anno 2002 (dati provvisori)			
	Doni		Crediti		Doni		Crediti		Doni		Crediti	
	Imp.	Erog.	Imp.	Erog.	Imp.	Erog.	Imp.	Erog.	Imp.	Erog.	Imp.	Erog.
Argentina	1.680.551	1.689.331	-	16.535.917	2.128.076	6.051.231	-	2.573.938	12.258.936	5.142.812	100.000.000	2.239.967
Bolivia	1.549.887	1.704.824	-	1.662.991	1.667.831	2.422.201	-	1.544.193	5.098.430	2.501.555	-	2.190.239
Brasile	6.790.375	4.024.749	-	-	8.700.471	8.145.069	-	-	7.208.637	5.428.837	-	-
Cile	596.508	1.617.027	-	-	277.540	731.786	-	444.886	17.752	628.057	-	-
Colombia	1.634.586	1.782.809	-	-	2.377.801	1.219.099	-	-	2.063.156	1.763.043	-	-
Costarica	31.504	65.590	-	509.743	12.635	15.091	-	-	-	-	-	-
Cuba	4.848.497	3.789.761	-	-	3.540.063	2.579.640	-	-	655.598	965.131	-	-
Ecuador	1.683.649	1.131.557	-	693.602	1.737.018	889.993	-	-	3.209.879	3.431.094	-	-
El Salvador	343.444	102.775	-	-	5.860.064	4.196.194	-	-	1.110.890	3.089.791	-	-
Giamaica	150.805	136.861	-	-	177.856	177.567	-	-	49.294	146.447	-	-
Guatemala	866.098	696.700	-	-	1.924.508	1.643.737	-	-	5.658.747	5.637.739	-	-
Honduras	1.654.211	671.910	19.367.134	2.815.723	449.495	1.185.081	-	12.943.246	1.200.401	558.326	-	3.361.108
Messico	31.504	128.081	-	-	24.010	131.572	-	-	349.002	349.002	-	-
Nicaragua	1.123.294	1.834.971	-	-	1.634.684	2.108.926	-	-	1.047.288	1.965.091	7.746.854	-
Panama	-	-	-	-	-	-	-	-	109.602	109.602	-	-
Paraguay	-	-	-	-	2.122	2.122	-	-	11.254	11.254	-	-
Perù	1.547.821	2.332.836	-	-	2.858.129	557.503	-	-	3.581.130	4.322.075	-	-
Repubblica Dominicana	1.509.087	973.521	-	-	282.380	846.078	-	-	1.206.144	2.040.432	-	-
Uruguay	882.108	316.072	-	-	556.389	851.666	-	-	468.954	16.122	-	-
Venezuela	7.303.733	5.216.731	-	-	13.304	35.125	-	-	11.859	11.859	-	-
<b>Totale</b>	<b>34.227.665</b>	<b>28.216.106</b>	<b>19.367.134</b>	<b>22.217.976</b>	<b>34.224.377</b>	<b>33.789.681</b>	<b>-</b>	<b>17.506.264</b>	<b>45.416.953</b>	<b>38.118.269</b>	<b>107.746.854</b>	<b>7.791.314</b>

Fonte: DGCS

**Tavola 2.6.3 – APS dettaglio per Paese - Mediterraneo e Medio Oriente (valori in Euro)**

Paesi	Anno 2000				Anno 2001				Anno 2002 (dati provvisori)			
	Doni		Crediti		Doni		Crediti		Doni		Crediti	
	Imp.	Erog.	Imp.	Erog.	Imp.	Erog.	Imp.	Erog.	Imp.	Erog.	Imp.	Erog.
Algeria	2.206.304	2.242.972	27.113.987	748.346	2.787.984	615.926	3.673.661	40.807	1.584.483	2.112.907	28.487.246	8.469.830
Egitto	4.909.956	6.028.085	-	5.660.884	3.706.720	4.744.304	-	2.317.817	5.957.527	5.326.539	-	1.892.474
Giordania	2.050.334	1.761.634	19.625.362	-	681.740	306.947	-	5.164.569	118.446	733.828	-	5.865.066
Iran	2.065.828	2.065.828	-	-	-	-	-	-	6.669.308	5.912.680	-	-
Iraq	1.190.433	183.859	-	-	184.320	1.187.145	-	-	93.641	125.147	-	-
Libano	3.083.764	2.211.468	-	914.645	1.869.108	2.118.824	-	352.637	3.844.292	2.929.992	-	-
Libia	9.856.580	9.699.061	-	-	494.389	986.533	-	-	-	677.133	-	-
Marocco	3.795.442	3.424.626	15.493.707	776.751	3.457.607	1.512.724	-	1.604.847	3.785.263	2.345.174	-	1.423.022
Siria	5.681	9.813	-	4.388.851	48.491	33.415	-	9.056.740	1.617.450	1.594.392	-	1.716.360
Territori Palestinesi	7.600.696	10.755.731	-	-	27.431.121	12.361.740	-	-	8.356.474	22.704.689	-	-
Tunisia	4.596.466	4.421.388	59.909.000	13.897.855	3.298.773	2.505.755	32.536.785	28.194.896	2.800.111	3.267.228	-	34.871.943
Yemen	1.472.935	1.310.768	-	-	529.623	274.555	-	-	845.514	21.333	-	-
<b>Totale</b>	<b>42.834.419</b>	<b>44.115.232</b>	<b>122.142.057</b>	<b>26.387.332</b>	<b>44.489.873</b>	<b>26.647.869</b>	<b>36.210.446</b>	<b>46.732.313</b>	<b>35.672.509</b>	<b>47.751.042</b>	<b>28.487.246</b>	<b>54.238.695</b>

Fonte: DGCS



Tavola 2.6.4 – APS dettaglio per Paese - Africa sub-sahariana (valori in Euro)

Paesi	Anno 2000				Anno 2001				Anno 2002 (dati provvisori)			
	Doni		Crediti		Doni		Crediti		Doni		Crediti	
	Imp.	Erog.	Imp.	Erog.	Imp.	Erog.	Imp.	Erog.	Imp.	Erog.	Imp.	Erog.
Angola	13.169.651	10.417.969	-	-	12.024.160	10.433.253	-	-	20.335.085	7.274.063	7.653.367	-
Benin	467.910	574.817	-	-	310.968	184.801	-	-	223.120	167.123	-	-
Botswana	14.461	122.400	-	-	-	-	-	-	-	-	-	-
Burkina Faso	725.105	965.774	-	-	804.075	1.131.977	-	-	498.836	1.279.535	-	-
Burundi	1.179.588	643.505	-	-	3.025.964	1.950.645	-	-	2.298.361	4.252.689	-	-
Camerun	900.701	2.080.288	-	-	28.791	83.064	-	-	517.503	517.503	-	-
Capo Verde	234.988	754.544	-	-	16.005	16.005	-	-	828.299	260.197	-	-
Ciad	741.632	518.006	-	-	167.451	422.346	-	-	143.605	245.280	-	-
Congo - Brazzaville	516.457	516.457	-	-	309.874	309.874	-	-	-	-	-	-
Costa d'Avorio	225.692	214.330	-	-	259.617	266.031	-	-	334.475	335.573	-	-
Eritrea	33.824.828	17.848.234	-	-	2.399.975	47.783.443	56.933.568	28.405.129	777.555	5.006.386	5.675.774	317.955
Etiopia	25.047.643	24.651.521	-	-	6.757.808	9.073.545	-	-	31.609.724	5.505.563	-	-
Gabon	-	-	-	-	-	-	-	-	304.105	553.934	-	-
Gambia	483.920	656.417	-	-	167.544	3.070	-	-	15.922	15.922	-	-
Ghana	475.140	277.337	-	-	18.957	171.292	-	-	60.457	285.041	-	-
Gibuti	5.506.980	5.480.641	-	-	905.030	1.023.661	-	-	762.735	1.265.810	-	-
Guinea	114.653	448.801	-	-	815.890	150.511	-	-	19.610	794.295	-	-
Guinea Bissau	-	258.228	-	-	11.464	11.464	-	-	9.865	9.865	-	-
Guinea Equatoriale	-	-	-	-	4.914	-	-	-	-	-	-	-
Kenya	2.256.400	1.353.117	-	-	1.382.039	1.602.800	2.053.982	-	1.655.597	1.475.871	-	62.803
Madagascar	569.652	500.447	-	-	115.285	408.465	-	-	82.350	81.553	-	-
Malawi	-	-	-	-	-	-	-	-	257.556	257.556	-	-
Mali	160.618	26.339	-	-	123.363	177.464	-	-	1.487.577	1.498.912	-	-
Mauritania	484.437	695.667	-	-	287.226	31.822	-	-	1.077.063	663.648	-	-
Mozambico	29.078.073	28.967.035	-	-	10.954.113	13.516.428	-	-	17.315.260	26.167.930	-	-

Namibia	26.339	26.339	-	-	246.662	246.662	-	-	216.097	28.391	-	
Niger	645.055	536.082	-	-	1.940.913	1.532.926	-	-	912.030	363.375	-	
Nigeria	937.369	937.369	-	-	871.415	1.012.609	-	-	1.007.293	943.463	-	
Rep. Centrafricana	199.869	-	-	-	291.234	354.960	-	-	512.063	516.010	-	
Rep. Dem. Congo	2.416.502	2.477.444	-	-	2.165.012	1.623.842	-	-	3.376.627	4.080.030	-	
Ruanda	648.153	857.318	-	-	1.183.803	1.284.482	-	-	476.503	23.444	-	
Sao Tomé	11.362	11.362	-	-	255.889	255.889	-	-	326.418	1.620	-	
Senegal	11.560.888	10.792.400	-	-	3.686.309	7.393.230	-	-	758.314	1.176.938	-	
Sierra Leone	1.443.497	1.443.497	-	-	949.770	175.085	-	-	87.738	780.184	-	
Somalia	13.084.952	11.692.068	-	-	34.777.366	30.924.390	-	-	9.256.007	7.877.384	-	
Sudafrica	1.078.362	869.713	-	-	2.720.639	2.891.311	-	-	9.598.674	8.182.979	-	
Sudan	7.223.166	6.989.728	-	-	5.577.170	4.627.573	-	-	6.670.464	7.990.905	-	
Swaziland	116.719	596.508	-	-	30.987	691.690	696.064	-	124.853	1.138.730	973.748	
Tanzania	2.060.147	788.630	-	-	1.583.560	1.604.905	-	-	2.238.690	6.541.937	-	
Uganda	2.919.014	3.159.167	-	-	4.201.599	4.415.602	-	-	2.762.741	3.534.305	-	
Zambia	851.637	1.030.332	-	-	529.880	199.095	-	-	473.613	513.693	-	
Zimbabwe	1.703.275	1.237.947	-	-	853.175	608.609	-	-	1.321.785	2.203.844	-	
<b>Totale</b>	<b>163.104.836</b>	<b>141.417.777</b>	<b>-</b>	<b>3.813.001</b>	<b>149.020.829</b>	<b>156.200.493</b>	<b>28.405.129</b>	<b>902.408</b>	<b>125.977.278</b>	<b>104.315.887</b>	<b>17.094.354</b>	<b>3.868.228</b>

Fonte: DGCS

Tavola 2.6.5 – APS dettaglio per Paese - Asia e Oceania (valori in Euro)

Paesi	Anno 2000						Anno 2001						Anno 2002 (dati provvisori)					
	Doni		Crediti		Doni		Crediti		Doni		Crediti		Doni		Crediti			
	Imp.	Erog.	Imp.	Erog.	Imp.	Erog.	Imp.	Erog.	Imp.	Erog.	Imp.	Erog.	Imp.	Erog.	Imp.	Erog.		
Afghanistan	774.685	-	-	24.273.474	24.273.474	-	-	-	-	36.237.195	28.477.668	-	-	-	-	-		
Bangladesh	388.376	191.606	10.329.138	-	279.950	326.233	-	-	-	468.167	365.639	-	-	-	-	-		
Cambogia	31.504	915.678	-	844.155	33.333	-	-	-	-	219.665	1.847.712	-	-	-	-	-		
Cina	5.254.949	3.209.780	-	7.714.317	16.663.586	1.892.787	4.712.224	10.835.259	4.646.677	2.073.972	4.202.602	6.240.214	-	-	-	-		
Corea del Nord	5.164.569	4.131.655	-	2.840.513	3.873.427	-	-	-	-	95.914	76.672	-	-	-	-	-		
Filippine	386.826	780.366	-	275.214	568.900	-	-	-	-	1.041.966	1.059.446	-	-	-	-	-		
India	1.326.778	1.609.280	-	6.844.221	5.532.890	-	-	-	-	1.393.917	1.371.717	-	-	-	-	456.068		
Indonesia	349.125	339.829	-	1.013.726	1.021.861	-	-	-	-	1.429.445	1.429.445	-	-	-	-	-		
Laos	-	-	-	-	826.331	-	-	-	-	-	-	-	-	-	-	-		
Malaysia	-	-	-	-	-	-	-	-	-	-	-	-	-	-	-	-		
Maldive	97.094	172.497	-	-	-	-	-	-	-	-	-	-	-	-	-	-		
Mongolia	173.530	173.530	-	309.874	-	-	-	-	-	106.293	14.939	-	-	-	-	-		
Myanmar	-	-	-	354.586	-	-	-	-	-	-	-	-	-	-	-	-		
Nepal	364.102	242.735	-	256.473	-	-	-	-	-	167.843	23.325	-	-	-	-	-		
Pakistan	188.507	173.530	-	-	-	-	-	-	-	258.803	258.803	-	-	-	-	-		
Sri Lanka	-	-	-	516.457	-	-	-	-	-	-	-	-	-	-	-	-		
Thailandia	-	-	-	516.457	-	-	-	-	-	-	-	-	-	-	-	-		
Vietnam	1.110.899	391.474	-	1.613.818	-	-	-	-	-	3.581.433	1.614.333	-	-	-	-	-		
<b>Totale</b>	<b>15.610.943</b>	<b>13.106.643</b>	<b>10.329.138</b>	<b>7.714.317</b>	<b>57.428.835</b>	<b>-</b>	<b>4.712.224</b>	<b>10.835.259</b>	<b>49.647.318</b>	<b>48.613.671</b>	<b>4.202.602</b>	<b>6.696.282</b>	<b>-</b>	<b>-</b>	<b>-</b>	<b>-</b>		

Fonte: DGCS

Tavola 2.7 (a) - Primi 20 Paesi beneficiari di fondi APS in ordine decrescente per impegni (valori in Euro)

PAESI	Anno 2000		Anno 2001		Anno 2002 (dati provvisori)			
	PAESI		PAESI		PAESI			
	Imp.	Doni+Crediti Erog.	Imp.	Doni+Crediti Erog.	Imp.	Doni+Crediti Erog.		
Tunisia	64.505.467	18.319.243	Eritrea	76.188.572	57.711.113	Argentina	112.258.936	7.382.779
Eritrea	33.824.828	20.248.209	Tunisia	35.835.557	30.700.651	Albania	43.105.493	27.495.909
Albania	31.338.088	16.275.623	Somalia	34.777.366	30.924.390	Afghanistan	36.237.195	28.477.668
Algeria	29.320.291	2.991.318	Terr. Palestinesi	27.431.121	12.361.740	Etiopia	31.609.724	5.505.563
Mozambico	29.078.073	28.967.035	Afghanistan	24.273.474	24.273.474	Algeria	30.071.729	10.582.737
Etiopia	25.047.643	24.651.521	Cina	21.375.811	12.728.046	Angola	27.988.452	7.274.063
Giordania	21.675.696	1.761.634	Angola	12.024.160	10.433.253	Mozambico	17.315.260	26.167.930
Honduras	21.021.345	3.487.633	Mozambico	10.954.113	13.516.428	Jugoslavia (a)	15.540.708	7.617.525
Marocco	19.289.149	4.201.377	Brasile	8.700.471	8.145.069	Swaziland	10.579.717	4.461.218
Angola	13.169.651	10.417.969	Rep. Fed. di Jugoslavia (a)	7.868.247	5.657.212	Sudafrica	9.598.674	8.182.979
Somalia	13.084.952	11.692.068	Albania	7.439.054	17.952.703	Somalia	9.256.007	7.877.384
Rep. Fed. Jugoslavia <sup>(b)</sup>	11.880.575	12.768.880	India	6.844.221	5.532.890	Cina	8.849.279	18.314.186
Senegal	11.560.888	10.792.400	Etiopia	6.757.808	9.073.545	Nicaragua	8.794.142	1.965.091
Bangladesh	10.717.514	191.606	Algeria	6.461.645	656.733	Terr. Palestinesi	8.356.474	22.704.689
Libia	9.856.580	9.699.061	El Salvador	5.860.064	4.196.194	Brasile	7.208.637	5.428.837
Bosnia-Erzegovina	9.234.766	8.266.409	Sudan	5.577.170	4.627.573	Sudan	6.670.464	7.990.905
Terr. Palestinesi	7.600.696	10.755.731	Uganda	4.201.599	4.415.602	Iran	6.669.308	5.912.680
Venezuela	7.303.733	5.216.731	Egitto	3.706.720	7.062.122	Macedonia	6.577.184	4.545.312
Sudan	7.223.166	6.989.728	Senegal	3.686.309	7.393.230	Bosnia-Erzegovina	6.030.907	4.867.646
Brasile	6.790.375	4.024.749	Cuba	3.540.063	2.579.640	Egitto	5.957.527	7.219.013

Fonte: DGCS

(a) Dal mese di Febbraio 2003 la nuova denominazione della Repubblica Federale di Jugoslavia è Repubblica di Serbia e Montenegro.

Tavola 2.7 (b) – Primi 20 Paesi beneficiari di fondi APS in ordine decrescente per erogazioni (valori in Euro)

PAESI	Anno 2000		Anno 2001		Anno 2002 (dati provvisori)	
	Doni+Crediti Imp.	Erog.	Doni+Crediti Imp.	Erog.	PAESI	Doni+Crediti Imp.
Mozambico	29.078.073	28.967.035	76.188.572	57.711.113	Tunisia	2.800.111
Etiopia	25.047.643	24.651.521	34.777.366	30.924.390	Afghanistan	36.237.195
Eritrea	33.824.828	20.248.209	35.835.557	30.700.651	Albania	43.105.493
Tunisia	64.505.467	18.319.243	24.273.474	24.273.474	Mozambico	17.315.260
Argentina	1.680.551	18.225.248	7.439.054	17.952.703	Terr. Palestinesi	8.356.474
Albania	31.338.088	16.275.623	Honduras	449.495	Cina	8.849.279
Rep. Fed. di Jugoslavia (a)	11.880.575	12.768.880	Mozambico	10.954.113	Algeria	30.071.729
Somalia	13.084.952	11.692.068	Cina	21.375.811	Sudafrica	9.598.674
Egitto	4.909.956	11.688.969	Terr. Palestinesi	27.431.121	Sudan	6.670.464
Cina	5.254.949	10.924.096	Angola	12.024.160	Somalia	9.256.007
Senegal	11.560.888	10.792.400	Siria	48.491	Rep. Fed. di Jugoslavia (a)	15.540.708
Terr. Palestinesi	7.600.696	10.755.731	Etiopia	6.757.808	Argentina	112.258.936
Angola	13.169.651	10.417.969	Argentina	2.128.076	Angola	27.988.452
Libia	9.856.580	9.699.061	Brasile	8.700.471	Egitto	5.957.527
Bosnia-Erzegovina	9.234.766	8.266.409	Senegal	3.686.309	Giordania	118.446
Sudan	7.223.166	6.989.728	Egitto	3.706.720	Tanzania	2.238.690
Gibuti	5.506.980	5.480.641	Rep. Fed. di Jugoslavia (a)	7.868.247	Eritrea	5.006.386
Venezuela	7.303.733	5.216.731	India	6.844.221	Iran	6.669.308
Siria	5.681	4.398.663	Giordania	681.740	Guatemala	5.658.747
Marocco	19.289.149	4.201.377	Sudan	5.577.170	Etiopia	31.609.724

Fonte: DGCS

(a) Dal mese di Febbraio 2003 la nuova denominazione della Repubblica Federale di Jugoslavia è Repubblica di Serbia e Montenegro.

## 2) Iniziative per gli Italiani all'estero

La Direzione Generale per gli Italiani all'Estero e le Politiche Migratorie svolge un'intensa attività di tutela, assistenza e valorizzazione delle nostre collettività attraverso la rete diplomatico-consolare, intervenendo altresì in favore dei cittadini italiani che si trovano temporaneamente al di fuori dell'Italia e che versano in stato di necessità. La Direzione cura inoltre gli aspetti politici dei flussi migratori in Italia.

**Tavola 2.8 - Tutela e assistenza degli Italiani all'estero: contributi a enti e associazioni (Anni 1999-2002)**

valori in Euro

Tipi di enti	1999		2000		2001		2002	
<b>Contributi a enti con sede centrale in Italia e filiazioni all'estero</b>	<b>175.595,35</b>	<b>7,6%</b>	<b>237.570,17</b>	<b>7,7%</b>	<b>275.271,53</b>	<b>9,0%</b>	<b>275.271,53</b>	<b>9,3%</b>
<b>Contributi a enti con sede all'estero:</b>	<b>2.122.121,40</b>	<b>92,4%</b>	<b>2.861.171,21</b>	<b>92,3%</b>	<b>2.794.548,28</b>	<b>91,0%</b>	<b>2.698.487,29</b>	<b>90,7%</b>
<i>Europa</i>	<i>722.523,20</i>	<i>34,0%</i>	<i>967.840,23</i>	<i>33,8%</i>	<i>916.194,54</i>	<i>32,8%</i>	<i>762.290,38</i>	<i>28,2%</i>
<i>Americhe</i>	<i>1.041.693,57</i>	<i>49,1%</i>	<i>1.408.377,96</i>	<i>49,2%</i>	<i>1.413.026,08</i>	<i>50,6%</i>	<i>1.555.568,18</i>	<i>57,6%</i>
<i>Mediterraneo e Medio Oriente</i>	<i>179.727,00</i>	<i>8,5%</i>	<i>226.208,12</i>	<i>7,9%</i>	<i>279.403,1</i>	<i>10,0%</i>	<i>203.484,02</i>	<i>7,5%</i>
<i>Africa sub-sahariana</i>	<i>90.896,41</i>	<i>4,3%</i>	<i>120.850,91</i>	<i>4,2%</i>	<i>46.481,12</i>	<i>1,7%</i>	<i>49.579,86</i>	<i>1,8%</i>
<i>Asia e Oceania</i>	<i>87.281,22</i>	<i>4,1%</i>	<i>137.893,99</i>	<i>4,8%</i>	<i>139.443,36</i>	<i>5,0%</i>	<i>127.564,85</i>	<i>4,7%</i>
<b>TOTALE</b>	<b>2.297.716,75</b>	<b>100,0%</b>	<b>3.098.741,38</b>	<b>100,0%</b>	<b>3.069.819,81</b>	<b>100,0%</b>	<b>2.973.758,82</b>	<b>100,0%</b>

Fonte: DGIT

-- I contributi qui indicati si riferiscono alle iniziative di assistenza sociale in favore degli Italiani indigenti residenti all'estero.

**Tavola 2.9 - Tutela e assistenza degli Italiani all'estero: spese dirette dei Consolati (Anni 1999-2002)**

Aree geografiche	valori in Euro							
	1999		2000		2001		2002	
Europa	1.709.988,79	22,4%	1.763.183,85	21,1%	1.863.892,95	14,1%	1.786.965,88	13,48%
Americhe	5.277.673,05	69,2%	5.863.806,13	70,1%	10.516.095,38	79,4%	10.534.730,16	79,42%
Mediterraneo e Medio Oriente	381.145,19	5,0%	491.150,51	5,9%	590.826,69	4,5%	597.713,27	4,50%
Africa sub-sahariana	148.739,59	1,9%	137.893,99	1,6%	159.068,72	1,2%	182.059,24	1,37%
Asia e Oceania	110.521,78	1,4%	112.587,60	1,3%	115.686,35	0,9%	163.723,18	1,24%
<b>TOTALE</b>	<b>7.628.068,40</b>	<b>100,0%</b>	<b>8.368.622,08</b>	<b>100,0%</b>	<b>13.245.570,09</b>	<b>100,0%</b>	<b>13.265.191,73</b>	<b>100,0%</b>

Fonte: DGIT

-- Le spese dirette dei Consolati qui indicate si riferiscono alle iniziative di assistenza sociale in favore degli italiani indigenti residenti all'estero.

**Tavola 2.10 - Corsi di lingua e cultura italiana - Contributi a Enti e Associazioni (Anni 2001-2002)**

Aree geografiche	valori in Euro				
	2001		2002		var. %
Europa	11.327.707,40	44,1%	11.918.284,00	42,0%	5,2%
Americhe	10.587.366,43	41,3%	12.216.950,00	43,1%	15,4%
Mediterraneo e Medio Oriente	5.112,92	0,2%	0,00		
Africa sub-sahariana	191.967,03	0,7%	197.800,00	0,7%	3,0%
Asia e Oceania	3.548.317,13	13,8%	4.025.300,00	14,2%	13,4%
<b>TOTALE</b>	<b>25.660.470,91</b>	<b>100,0%</b>	<b>28.358.334,00</b>	<b>100,0%</b>	<b>10,5%</b>

Fonte: DGIT

-- Nel capitolo 3 sono riportati i dati relativi alle istituzioni che organizzano i corsi e al numero di alunni che vi partecipano.