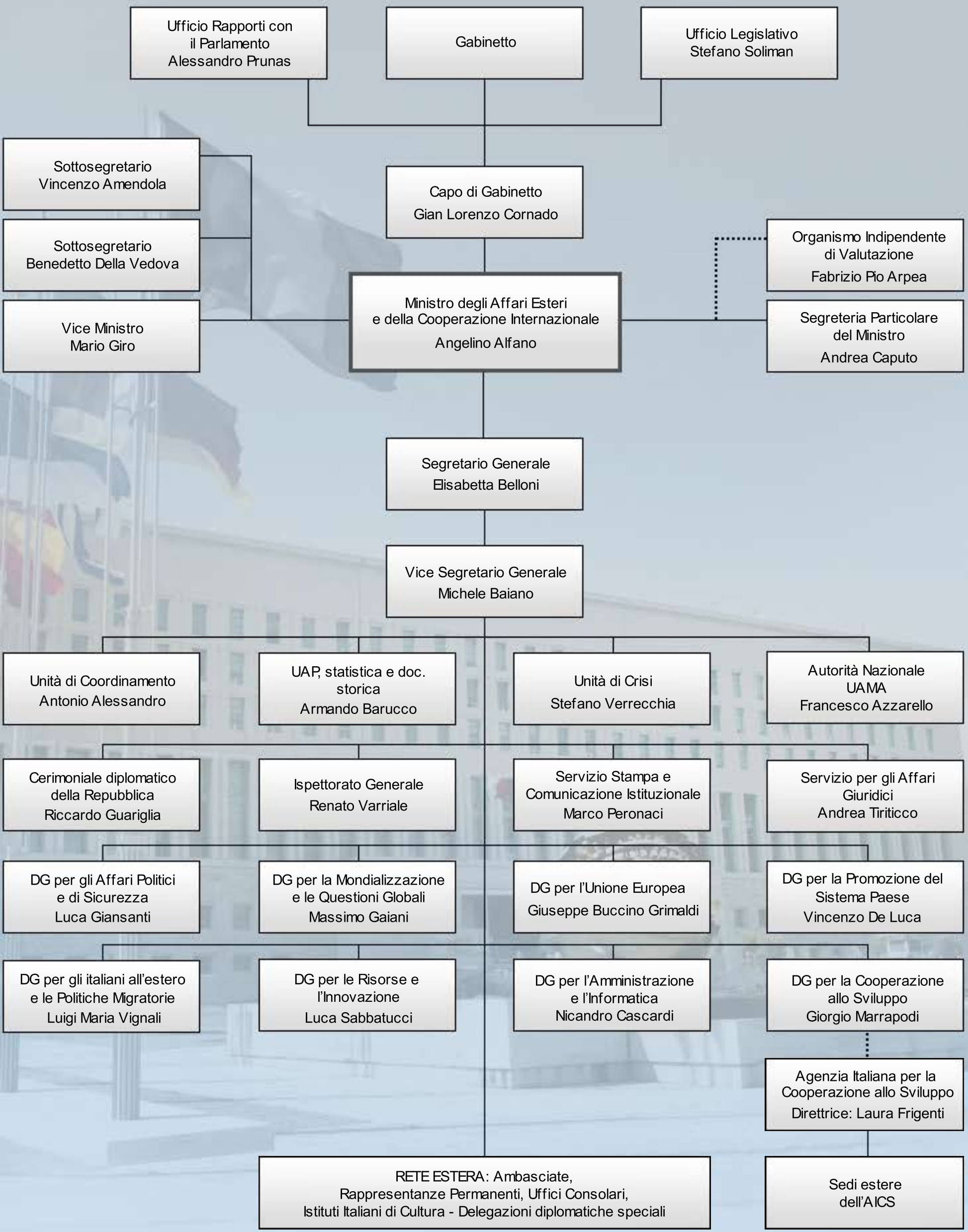
Ufficio Rapporti con il Parlamento Alessandro Prunas
Gabinetto
Ufficio Legislativo Stefano Soliman
Sottosegretario Vincenzo Amendola
Sottosegretario Benedetto Della Vedova
Vice Ministro Mario Giro
Capo di Gabinetto Gian Lorenzo Cornado
Ministro degli Affari Esteri e della Cooperazione Internazionale Angelino Alfano
Organismo Indipendente di Valutazione Fabrizio Pio Arpea
Segreteria Particolare del Ministro Andrea Caputo
Segretario Generale Elisabetta Belloni
Vice Segretario Generale Michele Baiano
Unità di Coordinamento Antonio Alessandro
UAP, statistica e doc. storica Armando Barucco
Unità di Crisi Stefano Verrecchia
Autorità Nazionale UAMA Francesco Azzarello
Cerimoniale diplomatico della Repubblica Riccardo Guariglia
Ispettorato Generale Renato Varriale
Servizio Stampa e Comunicazione Istituzionale Marco Peronaci
Servizio per gli Affari Giuridici Andrea Tiriticco
DG per gli Affari Politici e di Sicurezza Luca Giansanti
DG per la Mondializzazione e le Questioni Globali Massimo Gaiani
DG per l'Unione Europea Giuseppe Buccino Grimaldi
DG per la Promozione del Sistema Paese Vincenzo De Luca
DG per gli italiani all'estero e le Politiche Migratorie Luigi Maria Vignali
DG per le Risorse e l'Innovazione Luca Sabbatucci
DG per l'Amministrazione e l'Informatica Nicandro Cascardi
DG per la Cooperazione allo Sviluppo Giorgio Marrapodi
Agenzia Italiana per la Cooperazione allo Sviluppo Direttrice: Laura Frigenti
RETE ESTERA: Ambasciate, Rappresentanze Permanenti, Uffici Consolari, Istituti Italiani di Cultura - Delegazioni diplomatiche speciali
Sedi estere dell'AICS