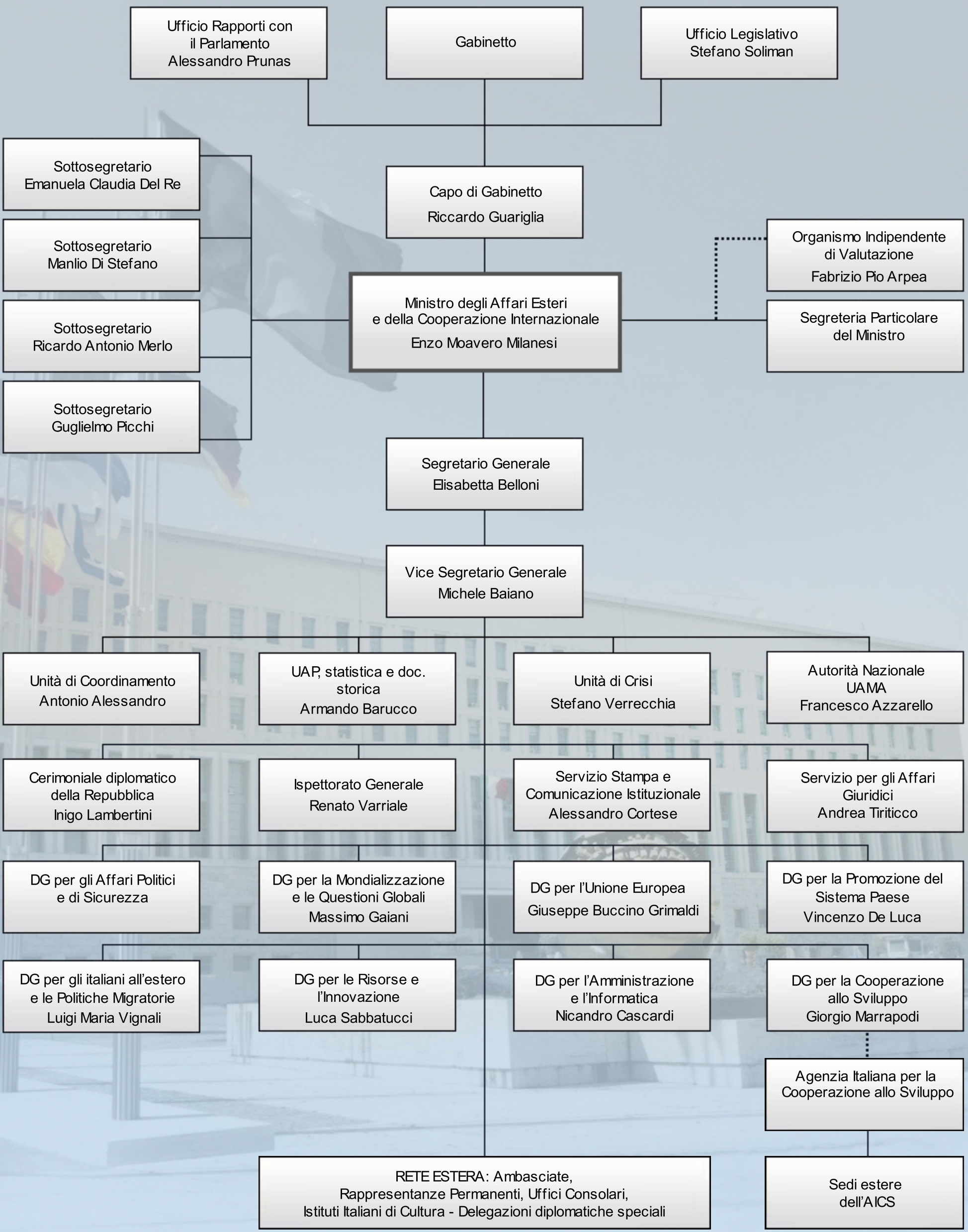
Ufficio Rapporti con il Parlamento Alessandro Prunas
Gabinetto
Ufficio Legislativo Stefano Soliman
Sottosegretario Emanuela Claudia Del Re
Sottosegretario Manlio Di Stefano
Sottosegretario Ricardo Antonio Merlo
Sottosegretario Guglielmo Picchi
Capo di Gabinetto Riccardo Guariglia
Organismo Indipendente di Valutazione Fabrizio Pio Arpea
Ministro degli Affari Esteri e della Cooperazione Internazionale Enzo Moavero Milanesi
Segreteria Particolare del Ministro
Segretario Generale Elisabetta Belloni
Vice Segretario Generale Michele Baiano
Unità di Coordinamento Antonio Alessandro
UAP, statistica e doc. storica Armando Barucco
Unità di Crisi Stefano Verrecchia
Autorità Nazionale UAMA Francesco Azzarello
Cerimoniale diplomatico della Repubblica Inigo Lambertini
Ispettorato Generale Renato Varriale
Servizio Stampa e Comunicazione Istituzionale Alessandro Cortese
Servizio per gli Affari Giuridici Andrea Tiriticco
DG per gli Affari Politici e di Sicurezza
DG per la Mondializzazione e le Questioni Globali Massimo Gaiani
DG per l'Unione Europea Giuseppe Buccino Grimaldi
DG per la Promozione del Sistema Paese Vincenzo De Luca
DG per gli italiani all'estero e le Politiche Migratorie Luigi Maria Vignali
DG per le Risorse e l'Innovazione Luca Sabbatucci
DG per l'Amministrazione e l'Informatica Nicandro Cascardi
DG per la Cooperazione allo Sviluppo Giorgio Marrapodi
Agenzia Italiana per la Cooperazione allo Sviluppo
RETE ESTERA: Ambasciate, Rappresentanze Permanenti, Uffici Consolari, Istituti Italiani di Cultura - Delegazioni diplomatiche speciali
Sedi estere dell'AICS