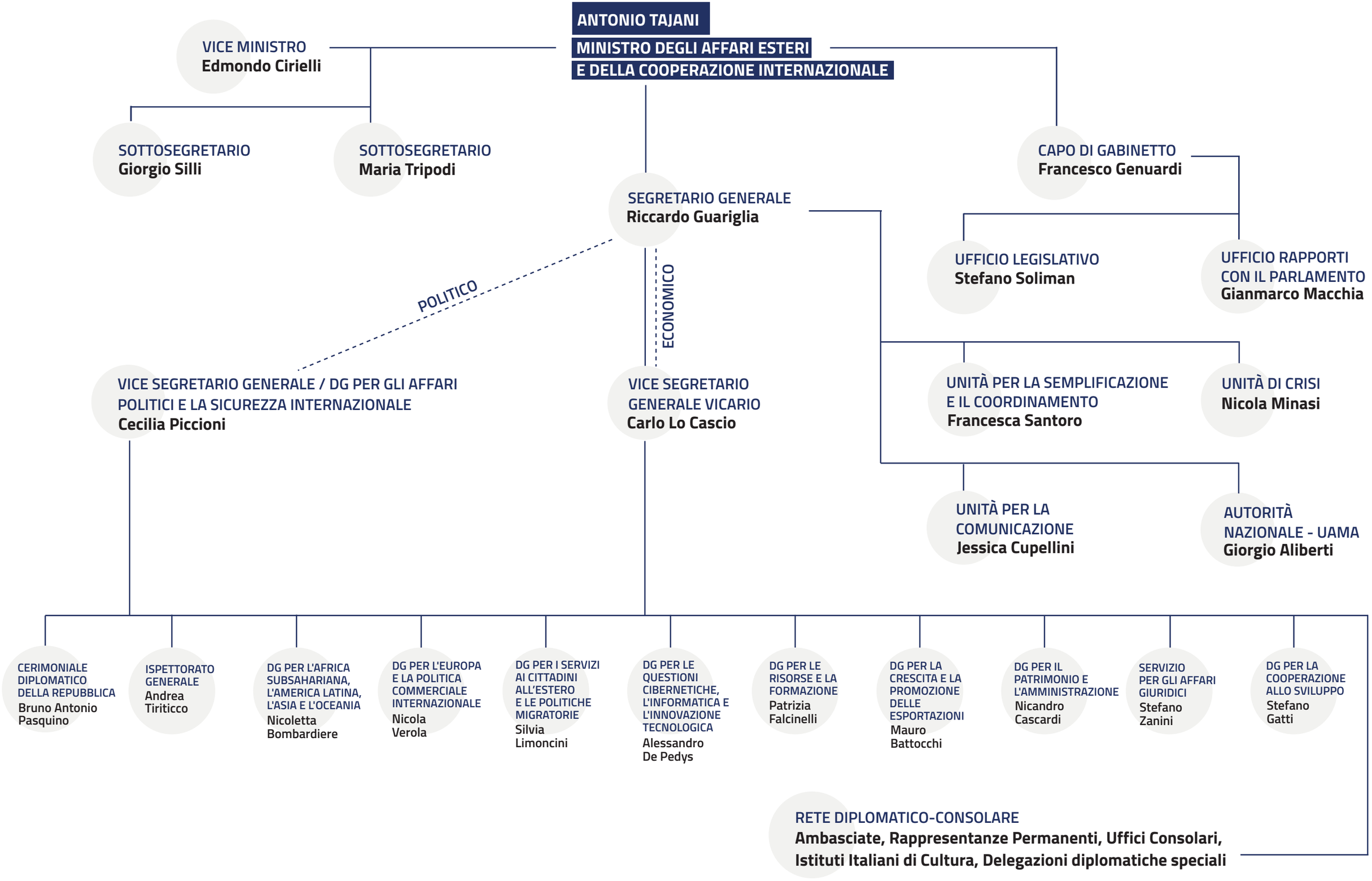
ANTONIO TAJANI
MINISTRO DEGLI AFFARI ESTERI
E DELLA COOPERAZIONE INTERNAZIONALE
VICE MINISTRO
Edmondo Cirielli
SOTTOSEGRETARIO
Giorgio Silli
SOTTOSEGRETARIO
Maria Tripodi
CAPO DI GABINETTO
Francesco Genuardi
SEGRETARIO GENERALE
Riccardo Guariglia
POLITICO
ECONOMICO
UFFICIO LEGISLATIVO
Stefano Soliman
UFFICIO RAPPORTI
CON IL PARLAMENTO
Gianmarco Macchia
VICE SEGRETARIO GENERALE / DG PER GLI AFFARI
POLITICI E LA SICUREZZA INTERNAZIONALE
Cecilia Piccioni
VICE SEGRETARIO
GENERALE VICARIO
Carlo Lo Cascio
UNITÀ PER LA SEMPLIFICAZIONE
E IL COORDINAMENTO
Francesca Santoro
UNITÀ DI CRISI
Nicola Minasi
UNITÀ PER LA
COMUNICAZIONE
Jessica Cupellini
AUTORITÀ
NAZIONALE - UAMA
Giorgio Aliberti
CERIMONIALE
DIPLOMATICO
DELLA REPUBBLICA
Bruno Antonio
Pasquino
ISPETTORATO
GENERALE
Andrea
Tiriticco
DG PER L'AFRICA
SUBSAHARIANA,
L'AMERICA LATINA,
L'ASIA E L'OCEANIA
Nicoletta
Bombardiere
DG PER L'EUROPA
E LA POLITICA
COMMERCIALE
INTERNAZIONALE
Nicola
Verola
DG PER I SERVIZI
AI CITTADINI
ALL'ESTERO
E LE POLITICHE
MIGRATORIE
Silvia
Limoncini
DG PER LE
QUESTIONI
CIBERNETICHE,
L'INFORMATICA E
L'INNOVAZIONE
TECNOLOGICA
Alessandro
De Pedys
DG PER LE
RISORSE E LA
FORMAZIONE
Patrizia
Falcinelli
DG PER LA
CRESCITA E LA
PROMOZIONE
DELLE
ESPORTAZIONI
Mauro
Battocchi
DG PER IL
PATRIMONIO E
L'AMMINISTRAZIONE
Nicandro
Cascardi
SERVIZIO
PER GLI AFFARI
GIURIDICI
Stefano
Zanini
DG PER LA
COOPERAZIONE
ALLO SVILUPPO
Stefano
Gatti
RETE DIPLOMATICO-CONSOLARE
Ambasciate, Rappresentanze Permanenti, Uffici Consolari,
Istituti Italiani di Cultura, Delegazioni diplomatiche speciali