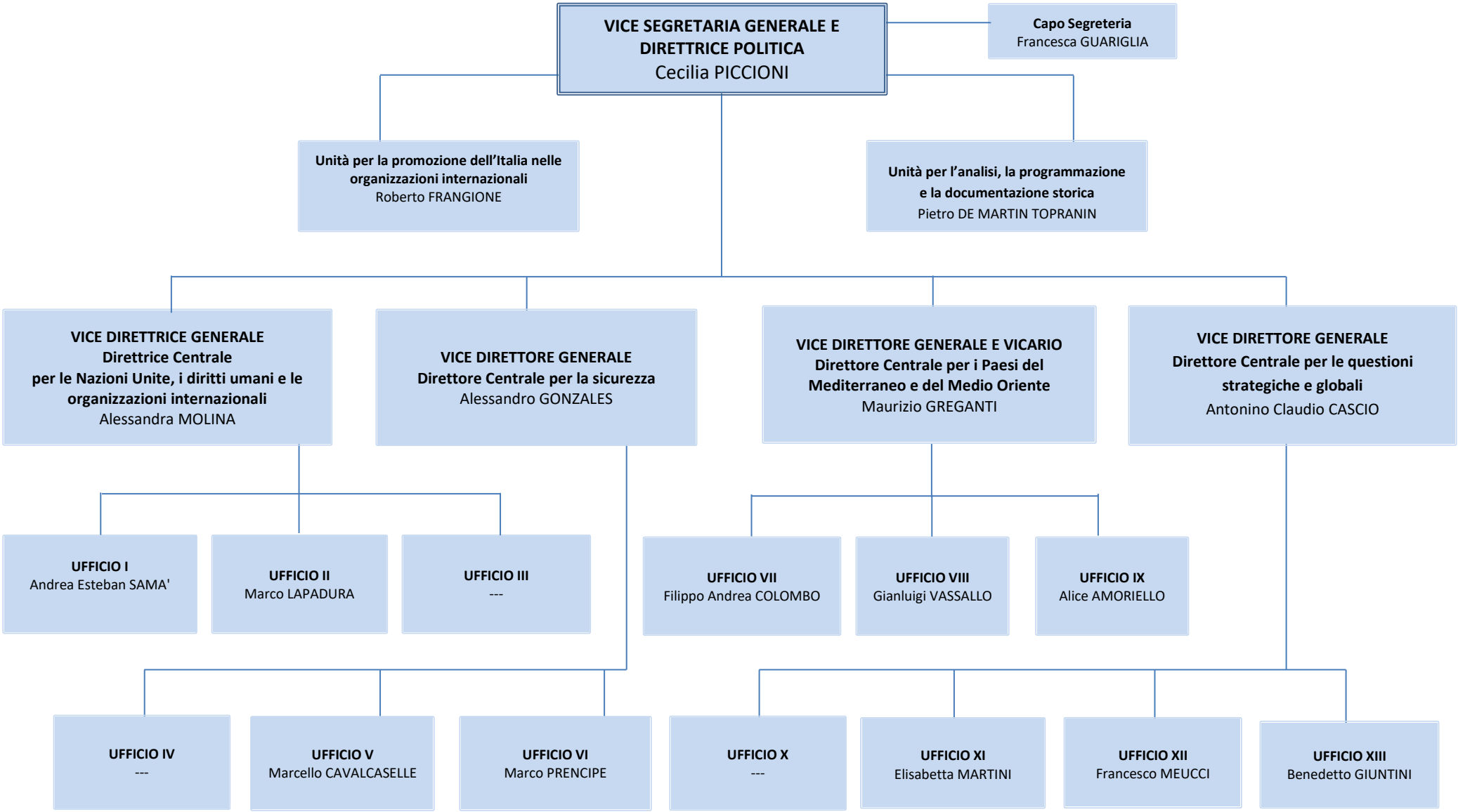ORGANIGRAMMA DELLA DIREZIONE GENERALE PER GLI AFFARI POLITICI E LA SICUREZZA INTERNAZIONALE